VISALAANDHRA Phone No. 5361 ఉదయం ★ ★ Regd No. 203

# విశాలాంధ్ర

విశాలాంధ్ర చందాదారులకు

| | సాధారణ చందా | రిజిస్టర్డ్ చందా |
|---|---|---|
| సంవత్సరానికి | రు. 41.00 | రు. 55.00 |
| 6 నెలలకు | 22.00 | 29.00 |
| 3 నెలలకు | 11.25 | 14.50 |
| నెలకు | 3.75 | 5.00 |

దిన పత్రిక 12 పై; ఆదివారం సంచిక 15 పై.

సంపుటి 20 సంచిక 211 | విజయవాడ 9-11-1970 సోమవారం | 6 పేజీలు 12 పై.

## మెనూహాస్ లండన్ పయనం

బొంబాయి, నవంబరు 8

కళ జ్ఞాపకార్థం అంతర్జాతీయ యిమ్యూన్యాలజీ సదస్సుకి 10-9 నవంబరు లండన్ వెళ్లారు లండన్ ప్రయాణ ప్రయత్నం విడిచిపెట్టి ఎలాగైనా మెనూహిన్ నేడు ఢిల్లీకి బయలుదేరి వచ్చారు.

తాను భారతదేశాన్ని విడిచి వెడుతున్నాను తప్ప తన హృదయం భారతలోనే విడిచి వెడుతున్నానని మెనూహిన్ తెలిపారు.

# మార్కెట్‌లోకివచ్చే మొత్తంధాన్యాన్ని ఆహారసంస్థకోసంగోలుచేయాలి

## రాష్ట్ర ధాన్యం ఉత్పత్తిదార్ల మహాసభ అధ్యక్షోపన్యాసంలో రైతుసంఘ నాయకులు శ్రీ వై.వి. కృష్ణారావు డిమాండ్

విజయవాడ, నవంబరు 8

మార్కెట్‌లోకివచ్చే మొత్తం ధాన్యాన్ని కొనుగోలు చేసేందుకు ఆహారసంస్థ ఏర్పాట్లు చేయాలనీ, మొత్తం రాష్ట్రాన్ని ఒకే ఆహారమండలంగా ప్రకటించాలనీ, నేడిక్కడ ప్రారంభమయిన రాష్ట్ర ధాన్యం ఉత్పత్తిదారుల మహాసభలో అధ్యక్షోపన్యాసాన్ని యిస్తూ, రాష్ట్ర రైతు సంఘాధ్యక్షులు శ్రీ వై. వి. కృష్ణారావు కోరారు.

మార్కెట్‌లో స్థిరత్వాన్ని సాధించి, రైతులు గిట్టుబాటు ధర అందేటట్టు ద్వారా అధిక ఆహారోత్పత్తికి తోడ్పడాలని శ్రీ కృష్ణారావు అన్నారు.

శ్రీ కృష్ణారావు తన సందేశాన్ని కొనసాగిస్తూ యిలా పేర్కొన్నారు.

ఆహార కొరతలను పరిశీలిస్తే రైతాంగం అనేక ఇబ్బందులను ఎదుర్కొంటున్న సమయంలో మనం ఈ మహాసభను జరుపుకొంటున్నాం. ధాన్యం ఉత్పత్తిదార్లను ఎదుర్కొంటున్న సమస్యలన్నింటికి ఈ మహాసభ సరైన పరిష్కార మార్గాన్ని చూపగలగటంలేని ఆశిస్తున్నాను.

ఆహారధాన్యాల విషయంలో దేశం స్వయం పోషకత్వం సాధించలేక. సి.ఎస్.ఆర్. 480 క్రింద అమెరికా నుండి కొట్లు యూ యారి పదవలర తిండి గింజలను దిగుమతి చేసుకుంటూ వున్నాం.

మన రాష్ట్రంలో 1964-65 లో 75.82 లక్షల టన్నుల ఆహార ధాన్యాలు వచ్చాయి అటు తరువాత సంవత్సరాలలో ఆ ఉత్పత్తి స్థాయి పడిపోయింది. 65-66 లో 60 లక్షల టన్నులకు పడిపోయింది. 66-67 లో 68.24 లక్షల టన్నులు. 67-68 లో 70.79 లక్షల టన్నులు ఎంతగా 68-69 లో రాష్ట్ర మంతటా దాదాపుగా ఆశాజనక వాతావరణం వల్ల ఆహార ధాన్యాల ఉత్పత్తి 86 లక్షల టన్నులకు పడిపోయింది. 69-70 లో కాస్త కొంత సకాలపు వర్షాలు పడగా వచ్చిన తుపానుల వల్ల పంట నష్టం జరిగింది. తిరిగి ఈ ఏడాది పంటలు దాదాపు వున్నా 84.87 స్థాయికి చేరుతో పరిస్థితి విషమము.

ఆంధ్రప్రదేశ్ లో ఆహార ధాన్యాల ఉత్పత్తిలో 61-62 సంవత్సరములన్నా దాని తక్కువగా ఉన్నప్పటికి, ఆహార ధాన్యాలు ముఖ్యంగా వరి ధాన్యం పండుచు గాక రైతాంగం నానా ఇబ్బందులు ఎదుర్కొంటి. ఎంతో ఉత్సాహంతో పండించినవి పెట్టి, అధిక దిగుబడి పద్ధతులను పని ఆశించి రైతు, ఎండిపోయి ధాన్యం పండుటగాక, ఆర్థికంగా దివాలాతీసి నాడు.

అనేకజిల్లాల రైతాంగం 1969 లో ఒక తుపాను, 69 నవంబరులో మరో తుపాను వచ్చినందువల్ల విపరీతంగా నష్టపోయారు. పైగా దేశీయ పంటను సక్రమమైన ధరలు లేకపోవడం. నడుకు పెరుగుగాక పోవడం, వ్యవసాయ ఖర్చులు, ఇతర నిత్య వస్తువులు దాగ పెరగడం. ఎరువుల లభించక పోవడం. వడ్డీ రేట్లు దాగ పెరగడంతో రైతాంగంలో నిరుత్సాహం, నిరాశావాదం వచ్చాయి. ఇక వ్యవసాయం గిట్టుబాటుకాదేమో నన్న భయాందోళనలతో రైతు సతమతమవుతున్నాడు.

ఒక వైపున ధాన్యం ధర తగ్గిపోవడం వల్ల రాష్ట్రంలో కొనుగోలువాళ్లు ఏ మార్కెట్ కేంద్రాన్ని అయిన కొనాలి. కేంద్రాన్ని అయిన కొనాలి. కేంద్రాన్ని అయిన కొనాలి. కేంద్రాన్ని అయిన కొనాలి.

### మహాసభ వివరాలు

విజయవాడ, నవంబరు 7

ధాన్యం ఉత్పత్తిదార్ల మహాసభ అత్యంత ఉత్సాహభరిత వాతావరణంలో స్థానిక రైస్ అండ్ ఆయిల్ మిల్స్ హాలులో ప్రారంభమయింది.

తొలుత శ్రీ వెల్లంకి ఏకేశ్వరరావు ఆహ్వానం పలికారు.

కొనసాగుతున్న శ్రీ కొత్త రామనాథం, శ్రీ పూలా సుబ్బయ్య, శ్రీ వాసిలా గోపాలకృష్ణయ్య, మువ్వా గోపాలరావు, వేమిరెడ్డి వెంకటరెడ్డి, కమ్మూనిస్టు పార్టీ నాయకులు శ్రీ పల్లపాటి వెంకటేశ్వరరావు, శ్రీ ఎ. రామచంద్రయ్య వేదికపైకి ఆహ్వానించబడ్డారు.

జిల్లా ఫుడ్ కార్పొరేషన్ అధికారి శ్రీ టి. రామలింగేశ్వరరావు స్వాగత ప్రసంగం చేశారు.

ఆంధ్రప్రదేశ్ రైతుసంఘం అధ్యక్షులు శ్రీ వై. వి. కృష్ణారావు అధ్యక్షోపన్యాసం చదివారు.

ఇటీవల ప్రారంభించబడిన మంత్రి శ్రీ అనంత సంజీవరెడ్డి సమావేశానికి రాలేకపోయారు. రిక్షా ఎండి వచ్చిన పుచ్చకాయ్ రేపు. అతనితో ప్రయాణానికి వచ్చిన జనసమూహం తాను పోకపోతే పోయారనీ ఎదురుచూస్తారని

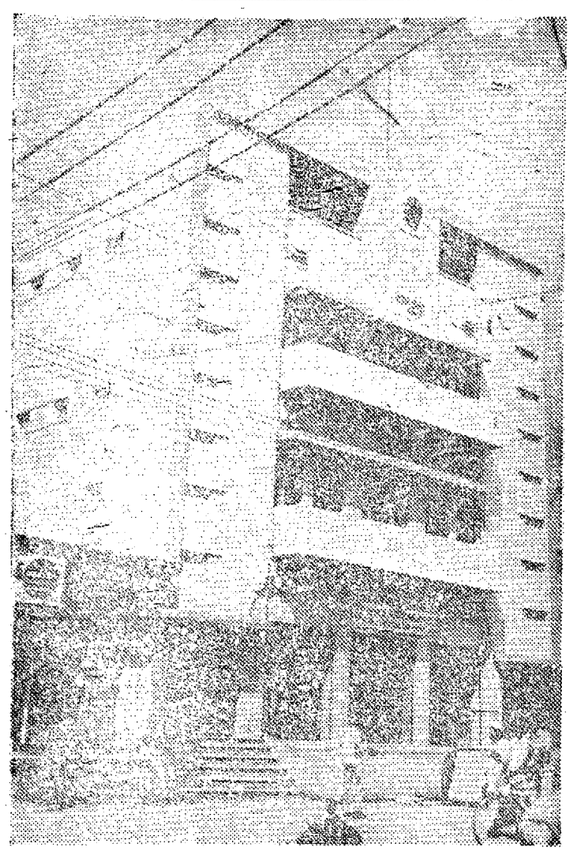

# సిటి కమ్యూనిస్టు కమిటీచే 'లెనిన్' భవనానికి ప్రారంభోత్సవం

నిజామాబాద్, నవంబరు 7

సిటి కమ్యూనిస్టుకమిటి కార్యాలయం "లెనిన్ భవనానికి" శనివారం అక్టోబరు విప్లవ 53 వ వార్షికోత్సవసందర్భంగా నేడిక్కడ ప్రారంభోత్సవం జరిగింది.

సిటి కమ్యూనిస్టుకమిటీ, ముఖ్యకార్యకర్తల సంఘంచే సంయుక్తంగా నిర్మింపబడిన మూడు అంతస్తుల భవనానికి శ్రీ రామన గుడపూలు ప్రారంభోత్సవం చేశారు.

అనంతరం భవనంపైన ప్రారంభోత్సవ సభ జరిగింది. సభకు సిటి కమ్యూనిస్టు కమిటీ కార్యదర్శి శ్రీ తమ్మిన పోతరాజు అధ్యక్షత వహించారు.

సిటి కమిటి కార్యదర్శివర్గ సభ్యులు శ్రీ చెన్ను తిరుమలరావు వందనాభివందన చేశారు.

శ్రీ పోతరాజు, ప్రారంభంలో భవన నిర్మాణానికి తోడ్పడిన, కార్యకర్తలకు, దాతలకు, కార్మికులకు తన మనః పూర్వక కృతజ్ఞత తెలియచేశారు.

భవన నిర్మాణ వివరాలను తెలుపుతూ, నిర్మాణ కార్యక్రమానికి అధ్వర్యుడవహించిన శ్రీ జిట్టి నరసింహం, శ్రీరామప్ప, శ్రీ రాంపల్లి కొండయ్యగార్లకు తన అభినందనలు తెలియజేశారు, భవన నిర్మాణంలో వివిధ పనులను నిర్వహించిన వారిని సభవారికి పరిచయం చేసి, కృతజ్ఞతా పూలమాలలతో సన్మానించారు.

భవన నిర్మాణానికి దాదాపు రు. 8వ వేల ఖర్చయినందున శ్రీ పోతరాజు తెలిపారు. అత్యంత వైభవంగా నిర్మింపబడిన యీ భవనం నిర్మాణానికి ఇంత తక్కువ వ్యయం గావటానికి కార్మికుల అనంకిత దీక్ష, నిస్వార్థసేవలే కారణమన్నారు.

పత్రాలను సేకరించి వివరాలను ఆయన సవివరంగా తెలియజేస్తూ, యీ భవనం తన వ్యక్తిగత ఆస్తి కాదు, యిది మొత్తం కమ్యూనిస్టు ఉద్యమానికి చెందుతుందని ఆయన చెప్పారు.

భవన నిర్మాణానికి సహాయం చేసిన వారికి ఆయన తన కృతజ్ఞతలు తెలియజేస్తూ నిర్మాణానికి అయిన ఖర్చులో 2వేల రూపాయలు అప్పుపై గూడా సహాయం చేయాలని విజ్ఞప్తి చేశారు.

శ్రీ పోతరాజు యీ విజ్ఞప్తిని విన్నందుగాని శ్రీ కొరగంజి తప్పమ్మయ్య రు. 1,116 విరాళ మిస్తామని, ఇంకా కొంతమంది గూడా విరాళాలు యిచ్చారు.

సాయంత్రం ఎర్రజెండా వార్షికోత్సవాన్ని పురస్కరించుకుని జరిగిన సభలో మాట్లాడుతూ సి.పి.యు.ఎస్ వ్యతిరేక వైఖరిని పదేపదే వల్లించిన సిజ్ఞప్తి చేశారు. సోవియట్‌లు వ్యతిరేక వైఖరిని అవలంబించడం మంచి కమ్యూనిస్టు ఉద్యమం వ్యతిరేక వైఖరిని అవలంబించి నట్లేనని అయన స్పష్టం చేశారు.

ఇప్పుడు చీలిన కమ్యూనిస్టు ఉద్యమం ఏకాభిప్రాయం కాలేదని, భారత దేశంలో సోషలిస్టు సమాజ నిర్మాణం జరగక తప్పదని ఆయన అన్నారు.

ఇక్కడి కార్మిక రోజులలో జరిగిన పోరాటాలు సమావేశాలు ముగిసిన అనంతరం, ఒక సభ్యత్వ సమావేశంలో శ్రీ సుందరయ్య పై విధంగా అన్నారు.

పశ్చిమబెంగాల్ సమస్యపై శ్రీమతి ఇందిరాగాంధి ప్రభుత్వంపై తెచ్చిన అభిశంసన తీర్మానానికి అనుకూలంగా సాధ్యమైనన్ని పార్టీల సహకారాన్ని సమీకరించవలసిందిగా తమ పార్టి పార్లమెంటరీ గ్రూపును ఆదేశించిందని ఆయన తెలిపారు.

యస్. యస్. సి. మార్క్సిస్టులాంటి మధ్య నాయిహత్యాన్ని ఖండించడానికి అవసరమైన పద్ధతులు తీసుకోవలసిందిగా అయన యస్. యస్. పి. నాయకులు శ్రీ ఎదుర్లపల్లి యస్ విజ్ఞప్తి చేశారు.

రాష్ట్ర స్థాయిలోను, కేంద్ర స్థాయిలోనూ ఎస్.ఎస్.పి. తో చర్చలు జరపడానికి తమ పార్టి సిద్ధంగా వుందని శ్రీ సుధులి మాదిరి రాసిన ఒక లేఖలో అయన విజ్ఞప్తి చేశారు.

ఆంధ్రప్రదేశ్‌లో ఎస్.పి.డి. ప్రభుత్వానికి తమ సంపూర్ణ సహకారం అందించుకోవాలని, పశ్చిమ బంగాళాలోని 8 పార్టీల సంయుక్త ముందు చూపుడుదాన్ని శ్రీ సుందరయ్య ఆ లేఖలో శ్రీ సుధులి మాదిరి కోరాడు.

# ధాన్యం ఉత్పత్తిదార్ల మహాసభ

(1 వ పేజీ తరువాయి)

కూడిన ధరలు ముట్టజెప్పుతామని, నిర్ణయించిన కనిష్ట ధరలకు ధాన్యాన్ని కొంటామని ప్రకటించింది. భారత ఆహార సంస్థను ఇందుకుగాను ఏర్పాటు చేయడం జరిగింది.

మార్కెట్‌లో ప్రవేశించి నేడుగా ధాన్యాన్ని కొన వలసిన ఆహార సంస్థ అందుకు పూనుకోలేదు, మిల్లర్లు కొన్నధాన్యంలో మందికొంత భాగాన్ని తీసుకొని పద్ధతితో ఆహార సంస్థ సరిపెట్టుకున్నది. ధాన్యం కొనుగోలు విషయంలో ప్రముఖ పాత్ర వహించవలసిన ఆహార సంస్థ ఆ పాత్రను నిర్వహించక పోవడంతో రైతు మిల్లర్ల దయాదాక్షిణ్యాలపైన ఆధారపడవలసివుంది. ధర లగ్గించినా, కొన్న సరుకునకు సొమ్ము వెంటనే చెల్లించక పోయినా అడిగేవాడే లేకపోయారు. ఆహార సంస్థ మన రాష్ట్రంలో సేకరించే ధాన్యాన్ని కూడా క్రమంగా తగ్గిస్తూ వచ్చింది. క్రింది అంకెలు యీ విషయాన్ని రుజువుచేస్తాయి.

## రాష్ట్రంలో ధాన్య సేకరణ

1964-65 లో ఆహార సంస్థ 6,73,000 టన్నులు బియ్యాన్ని సేకరించింది. 65-66 లో 6,66,000 టన్నులను 1966-67 లో 6,05 000 టన్నులు, 1967-68 లో 6,80,000 టన్నులు సేకరించగా 68-69 లో 3,71 000 టన్నులు 19 9-70 లో కేవలం 1,74,000 టన్నులను మాత్రమే సేకరించడం జరిగింది.

ముఖ్యమైన వ్యవసాయ ఉత్పత్తుల టోకు వ్యాపారాన్నంతా ప్రభుత్వ పరంగానే నిర్వహిస్తామని ఒక ప్రకటన చెబుతూ, ముఖ్యమైన ఆహార ధాన్యాల సేకరణలో నే, ఇట్టి పద్ధతులు అనుసరించి వ్యవసాయ ధరల కమిషన్ నిర్ణయించిన లక్ష్యాలు ముఖ్యంగా బియ్యం విషయంలో విఫలమవుతూ వస్తున్నాయి.

## ధాన్య సేకరణ లక్ష్యాలు

దేశ మొత్తంమీద 1969-70 లో ఖరీఫ్ పంటకాలంలో 61 లక్షల టన్నుల ధాన్యాన్ని సేకరించాలనే లక్ష్యం నిర్ణయించబడింది. కాని సేకరించింది దాదాపు 31 లక్షల టన్నులు మాత్రమే. ఇందులో 24 లక్షల టన్నుల బియ్యం. 7 లక్షల టన్నుల ముతక ధాన్యం. గోధుమ విషయంలో సేకరణ కార్యక్రమం కొంత మెరుగుగా వున్నా, బియ్యం విషయంలో సేకరణ చాల అసంతృప్తి కరంగా వున్నదని ఆహార ధరల కమిషన్ నివేదిక పేర్కొన్నది.

తిరిగి 1970-71 సంవత్సరం ఖరీఫ్ పంట కాలంలో 47 లక్షల టన్నుల బియ్యం, 8 లక్షల టన్నుల ముతకధాన్యాలు సేకరించాలని లక్ష్యంగా నిర్ణయించబడింది. ఆంధ్రప్రదేశ్‌లో 63 లక్షల టన్నుల బియ్యం, 10 వేల టన్నుల ముతకధాన్యం సేకరణ లక్ష్యంగా నిర్ణయించబడింది. వేసవిసంటలో సేకరించవలసిన లక్ష్యాలు వేరుగా నిర్ణయించబడతాయి.

## ఆహారసంస్థ మార్కెటు ప్రవేశం

గత ఏడాది ధాన్యం విషయం కాలేదు, తిరిగి ఖరీఫ్ పంట మార్కెటుకు వస్తోంది, ఈ ఏడాది పంట బాగానే వున్నట్లు వార్తలు వస్తున్నాయి. ఈ ధాన్యాన్నంతా పంటనే కొనుగోలుచేయకపోతే రైతాంగము దెబ్బ తింటుంది. మార్కెటుకు వచ్చిన ధాన్యాన్ని మిల్లర్లు దాన్ని తక్కువధరకు కొంటున్నట్లు తెలుస్తోంది.

ఎంతో ఆందోళన తరువాత ఆహారసంస్థ ధాన్యాన్ని కొనుగోలు చేయడానికి నేరుగా మార్కెటులో ప్రవేశించడం ఎంతయు యుక్తమైనది. అయితే ఇల్లు అలుగానే పండుగ కాదు, దీనికు చాల సాధక బాధకాలున్నాయి. వీటిని ఆహార సంస్థ సక్రమంగా, సకాలంలో పరిష్కరిస్తూ ముందుకు సాగవలసి వుంది.

## కొనుగోలు కేంద్రాలు

కృష్ణా, ఉభయ గోదావరి, గుంటూరు జిల్లాలలో ధాన్యపు కొనుగోలు కేంద్రాలను ప్రభుత్వం ఏర్పాటు చేయడం జరిగింది. మిగతా జిల్లాలలో కొనుగోలు కేంద్రాలను క్రమంగా ప్రకటిస్తామని ఆహారసంస్థ ప్రకటించింది.

అంధ్రప్రాంతములో మార్కెటులు యార్డుల పద్ధతి అమలులో లేదు, కమిషన్ ఎజెంట్లు సరాసరి రైతు ఇంటికివచ్చి ధాన్యాన్నికొని, కొన్న ధాన్యాన్ని తానే రవాణా చేసుకునే పద్ధతి అమలులో వున్నది.

అందువల్ల ఇప్పుడుకొనుగోలు కేంద్రాలను దెబ్బతిన్నది. ఆహార సంస్థ విధించే కఠిన మైన ప్రమాణాలతో చూస్తే ఆ ధాన్యాన్ని కొనడానికి విలుండక పోవచ్చు. ఇట్టి ధాన్యం ఒక్క కృష్ణాజిల్లాలోనే దాదాపు 80,000 టన్నుల వరకు వున్నట్లు తెలుస్తోంది. మిగతా జిల్లాలలో కూడ ఈ రకం ధాన్యం వున్నది. అందువల్ల ఆహార సంస్థ ఈ విషయాన్ని గమనంలో వుంచుకొని దెబ్బతిన్న ధాన్యాన్నంతా కొనుగోలు చేయాలి.

## రిజర్వు బ్యాంకు అప్పులవిధానం

ఈ ఏడాది ధాన్యం ధరలు తగ్గడానికి ఆహార సంస్థ మిల్లర్లు అవలంబించిన వైఖరేగాక రిజర్వు బ్యాంకు వారవతి విధానం కూడ తోడయింది. గోదాము నిల్వలపై బ్యాంకులు అప్పులు యిచ్చుని, ప్రభుత్వ గోదాములలో నిల్వచేసినధాన్యంపై షెడ్యూలు బ్యాంకులు అప్పులిచ్చేవి. కాని గత ఏడాదిలో ధాన్యం నిల్వలపై షెడ్యూలు బ్యాంకులిచ్చే అప్పులపై రిజర్వుబ్యాంకు నిర్బంధాలు విధించింది. అందువల్ల రైతులు ధాన్యంనిల్వ లపై అప్పు సౌకర్యం లేకుండాపోయింది. వుండుపుల్లతోడయింది. రైతుఆర్థికపిస్థితి మరి పెరిగాయి. అందువల్ల రిజర్వుబ్యాంకు తన అప్పు విధానాన్ని మార్చుకోవాలి. ధాన్యం నిల్వలపై షెడ్యూలు బ్యాంకులు అప్పులిచ్చేటట్లు చూడాలి.

## ధాన్యం కొనుగోలు ఏజెంట్ల నియామకం

ఆహారసంస్థ కొన్ని కొనుగోలు కేంద్రాలను ప్రకటించిన యింతవరకు ఏజెంట్ల నియామకం జరగలేదు. ఈ విషయం అనవసరం జరిగితే ఆహారసంస్థ ఇప్పుడు ప్రకటించిన విధానంవల్ల పెద్ద లాభం వుండబోదు. రాబోయే 10, 15 రోజులలో ధాన్యం విరివిగా మార్కెటుకు వస్తుంది. అప్పుడు కొనే యంత్రాంగం తక్కువే ఏదో కొద్ది మిల్లర్లకు అమ్ముకోవలసి వస్తుంది.

అందువల్ల ఏజెంట్ల నియామకాన్ని త్వరగా చూడవలసివుంది. కొనుగోలు కేంద్రాలలో కొనుగోలు ప్రారంభించాలి. ఈ విషయంలో సహకార మార్కెటింగ్ సొసైటీలు పరవతి సంఘాలు సహాయాన్నికూడ ఆహార సంస్థ తీసుకోవడం అవసరం.

ఆహార సంస్థ తన కొనుగోలు విధానాన్నంతా రైతాంగము బహుళ ప్రచారం గావించి, పెద్దఎత్తు అన్ని జిల్లాలలోనూ ఆహార ధాన్యం కొనుగోలుకు లక్షణం పూనుకొనేటట్లు చూడాలి. ఇందుకు అవసరమైన పర్యటన తమరినేటట్లు రాష్ట్ర, కేంద్ర ప్రభుత్వాలు చూడాలి.

## ఒక సూచన

దేశం మొత్తంమీద ఆహారధాన్యాల కొరతవున్న దక్షిణమండలంలోనున్న తమిళనాడు మిగులు రాష్ట్రంగా తయారయింది. గతంలో ఆహారకొరత తీవ్రంగా వున్న మైసూరు పైతం తనాడు మిగులురాష్ట్రంగా వున్నదని వార్తలు వస్తున్నాయి. కేరళ తన ఆహారకొరతను తగ్గించుకోవడానికి తీవ్ర కృషి చేస్తోంది. ప్రక్కనున్న రాష్ట్రాలలో మహారాష్ట్ర ఒక్కటే కొరతరాష్ట్రంగావుంది.

చుట్టుప్రక్కల రాష్ట్రాలలో ఆహారకొరత తీవ్రంగా వున్నప్పుడు ప్రభుత్వం నిర్ణయించిన ధరలకంటే మార్కెటులో ఎక్కువ ధరలు వస్తూవుండేవి. కాని ఈనాడు ఆ పరిస్థితి మార్చివచ్చింది. మన రాష్ట్రములో కూడ నాణ్యతనగారు అయకట్టు అభివృద్ధి అవుతూంది.

ఈ పరిస్థితులవల్ల స్థూలంగా ఆహార ధాన్యాల పైన్నే ఆధారపడకుండా ఇతర వ్యాపార ఎంటర్‌ప్రైజెస్ నడింపడానికి దెల్తా ప్రాంతాలలోని రైతాంగం పూనుకోవడం మంచిది.

రైతాంగం ఈనాడు అనేక క్లిష్ట సమస్యలను ఎదుర్కొంటున్నది. ధాన్యం ఉత్పత్తి చేసే రైతాంగ సమస్యలను, ఇతర రైతాంగ సమస్యలను సమర్థవంతంగా అర్థంచేసుకుని, సంపూర్ణ ఉద్యమం ద్వారా పరిష్కరించుకోగలుగుతేనే, అందుకు రైతు సోదరులు పూనుకుంటారని ఆశిస్తూ సెలవుతీసుకుంటున్నాను.

# దేశంలో వివిధ ప్రాంతాలలో ఖనిజ వనరులు

## భూగర్భశాఖ సర్వేలో వెల్లడి

న్యూఢిల్లీ, నవంబరు 8

దేశంలోని వివిధ ప్రాంతాలలో 12 పెద్ద ఖనిజాల గనులను భారత భూగర్భ పరిశోధనాశాఖ కనుగొన్నది. ఈ ప్రాంతాలలో అడ్డైన ఖనిజాలు లభించవచ్చునని తెలుస్తున్నది.

కేంద్ర గనుల, లోహాలశాఖ స్టేట్‌మంత్రి శ్రీ నీతిలాల్‌సింగ్ ఈ విషయాన్ని నేడు పత్రికా విలేకరులకు తెలియజేస్తూ ఆయా ప్రాంతాలలో ఏ మేరకు ఖనిజాలు లభించగలవన్న విషయాన్ని భూగర్భ పరిశోధనాశాఖ పరిశీలిస్తున్నదని తెలియజేశారు.

ఈ ప్రాంతాలలోని ఖనిజాలను వెలికి తీయడం ప్రారంభించినట్లయితే ఖనిజాలకై భారతదేశం విదేశాలపై ఆధారపడ నవసరం లేదని తెలియజేశారు.

ఆంధ్రప్రదేశ్‌లోని మైదానం ప్రాంతంలో రాగి గనులు వున్నట్లు వెల్లడైందని ఆయన తెలియజేశారు. ఈ ప్రాంతంలో రాగిని వెలికి తీసే కార్యక్రమం కొనసాగుతున్నదని తెలియజేశారు.

గుజరాత్, రాజస్థాన్, మధ్య ప్రదేశ్, మహారాష్ట్ర, ఒరిస్సా, గోవా, తమిళనాడు రాష్ట్రాలలో ఖనిజాల వనరులు వున్నట్లు కనుగొనడం జరిగింది.

# భారత-నేపాల్ వాణిజ్యం కొనసాగింపు

న్యూఢిల్లీ, నవంబరు 8

భారత-నేపాల్ వాణిజ్యం సాధారణంగానే కొనసాగుతూందనీ, ఎట్టి అవాంతరాలు లేవనీ అధికార ప్రతినిధి ఒకరు నేడిక్కడ చెప్పారు.

భారత-నేపాల్ సరిహద్దులో పాస్‌పోర్టు ప్రవేశ పెడతామన్న నిర్ణయ వార్తలను అయన ఖండించారు. ఇరుదేశాల మధ్య రవాణా భద్రత చేయాలనుకున్నారు ఇట్టి నిర్ణయాలు కొనసాగుతున్నవని అయన అన్నారు.

అక్టోబరు 31 వ తేదీన భారత విదేశ వాణిజ్యమంత్రి నేపాల్‌లోనే ఉన్నారనీ, నేపాల్ విదేశ వాణిజ్య మంత్రితో రెండు దేశాల మధ్య వ్యాపారం కొనసాగాలని చెప్పారని అయన అన్నారు. ఈ విషయమై ఒక వార్త సంపాదనలనని నేపాల్ మంత్రి చెప్పారు.

అయితే ఇంతవరకు ఎట్టి సమాచారం అందలేదని ఆ అధికారి చెప్పారు. కొత్త ఒప్పందం జరిగేముందు వ్యాపార సంబంధాలు కొనసాగుతాయని భారత్ ప్రకటించింది. నవంబరు 12 నుండి ప్రారంభమయ్యే చర్చలు సవ్యంగా సాగుతాయని భారత్ ఆశిస్తున్నది.

# జోర్డాన్ ఘటనలో అమెరికా ఎత్తులు

ఆల్జీర్స్, నవంబరు 7

జోర్డాన్‌లో గత సెప్టెంబరులో పాలస్తీనా గెరిల్లాలు వ్యతిరేకంగా జరిగిన పోరాటంలో అమెరికా సైనిక ప్రతినిధులు ప్రత్యక్షంగా పాల్గొన్నారనీ, వారిలో జోర్డాన్ ప్రభుత్వంలో సైనిక సలహాలు నిర్వహిస్తూన్న వున్నారని పాలస్తీనా గెరిల్లా సంఘము నాయకుడు యాసర్ అరాఫత్ స్పష్టంచేశారు.

"జోర్డాన్ పోరాటాన్ని ప్రత్యక్షంగానడిపిన నూరు అమెరికా సైనిక ప్రతినిధులు రుజువు చేయడానికి మాకు సాక్ష్యాలు ఉన్నాయి. వారింకా అక్కడే వున్నారు" అని అరాఫత్ చెప్పారు.

అట్టిరియా పాలస్తీనా 'రివల్యూషనరీ ఫ్రంట్' విన్న ప్రకటించినట్లుగా అరాఫత్ పైవిధంగా స్పష్టం చేశారు.

అప్పటికి జోర్డాన్ కమాండర్‌గావున్న హబెస్‌జాలి పోరాటాన్ని నడపలేదనేది స్పష్టం, చివరకు అయన పదవికి ఎన్ని ప్రకటనలు విడులైనాయో కూడా అయనకు తెలియదు. అంతేకాదు అయన కూడా ఆ ప్రకటనలను రేడియోలో నేవిన్నాడు" అని అరాఫత్ చెప్పారు.

# ఆర్థికాభివృద్ధి లక్ష్యాలసాధన

## క్రెమ్లిన్ సభలో బ్రెజ్నెవ్ వెల్లడి

మాస్కో, నవంబరు 7

సోవియట్ యూనియన్ ఆర్థికాభివృద్ధికి 24 వ పార్టి మహాసభకు ముందుగా పెట్టుకున్న లక్ష్యాలు సాధించబడ్డాయని సోవియట్ కమ్యూనిస్టుపార్టీ ప్రధాన కార్యదర్శి లియొనిడ్ బ్రెజ్నెవ్ నేడిక్కడ తెలిపారు.

మహాత్తర అక్టోబర్ విప్లవ 53 వ వార్షికోత్సవ సందర్భంగా క్రెమ్లిన్‌లో ఏర్పాటైన సభలో అయన సంగీంచారు.

కార్మికవర్గం, రైతులు, మేధావులయిన ప్రజలు చేసిన సాహసోపేతమయిన శ్రమ గణనీయమయిన ఫలితాలు విచ్చిందని అయన అన్నారు.

జాతీయార్థిక అభివృద్ధి ప్రధాన లక్ష్యం సాధన కమ్యూనిస్టుపార్టీ 24 వ మహాసభ నిర్ణయాలమేరకు విజయవంతంగా సాధించబడిందన్నా రాయన.

సోవియట్ ఆర్థిక వ్యవస్థను అయన వివరించారు. సోవియట్ యూనియన్ సర్వతోముఖాభివృద్ధిలో ఈ విజయం ఒక నూతన దశను సూచిస్తుందన్నా రాయన.

సోవియట్ యూనియన్ ఇలం, రక్షణ పాటవాల అభివృద్ధిలో ఇదొక నూతన దశ అని అయన అభివర్ణించారు.

సభను కేంద్ర కమిటీ సభ్యులు, ప్రతినిధులు, రాష్ట్రాల ప్రతినిధులు, విదేశీఅతిథులు హాజరయ్యారు.

కొరియా నుండి

# అమెరికా సైన్యాల ఉపసంహరణ

## ఐ.రా.సం.కు 23 దేశాల డిమాండ్

ఐ. రా. స. నవంబరు 8

కొరియా ఏకీకరణ, పునరావాస కమిషన్‌ను రద్దు చేసి, కొరియా నుండి అమెరికా సేనలను ఉపసంహరించాలని 10 కమ్యూనిస్టుదేశాలు, 13 అలీన దేశాలు నేడు ఐ. రా. స. జనరల్ అసెంబ్లీని డిమాండ్ చేశాయి.

జనరల్ అసెంబ్లీ 127 దేశాల ప్రధాన రాజకీయ కమిటీ కొద్ది వారాలలో 'కొరియా ఏకీకరణ' సమస్యను చర్చించనున్నది. యీ చర్చలలో తమ డిమాండ్‌ను పరిశీలించాలని 23 దేశాలు ప్రవేశపెట్టినతీర్మానంలోకోరాయి.

గత సంవత్సరంకూడా ఇటువంటి తీర్మానమే రాజకీయ కమిటీలో ఓడిపోయింది. అయితే ఏకీకరణ కమిషన్‌ను రద్దు చెయ్యాలన్న అంశం తీర్మానంలో క్రొత్తగాచేర్చారు.

ఉత్తర ప్రదేశ్ గవర్నర్‌కు వెనక్కు పిలిపించాలన్న తీర్మానానికి సంబంధించి ఒక నోటీసు యివ్వటం జరిగిందని, కాంగ్రెస్ పార్టీ యీ తీర్మానాన్ని వ్యతిరేకించినట్లయితే పార్లమెంటులో ఓటింగుకు పెట్టడం జరుగుతుందని తెలిపారు.

గవర్నర్ ఆదేశ సూత్రాలను సంబంధించి మాట్లాడుతూ పరిపాలనా సంస్కరణల సంఘం సూచించిన విధంగా అంతర్ రాష్ట్ర మండలిని ఏర్పాటుచేయవలసి వున్నదని అన్నారు. రాష్ట్రాల మధ్యగల వివాదాల పరిష్కారానికి, గవర్నర్‌ల ఆదేశ సూత్రాలను రూపొందించడంలో ఈ కమిటీ రాష్ట్రపతికి సలహాలను యివ్వాలని అన్నారు.

# పాశ్చాత్య దేశాలలో భారత కొనుగోలు సంస్థల మూసివేత

న్యూఢిల్లీ, నవంబరు 7

లండన్, వాషింగ్టన్‌లలోవున్న భారత కొనుగోలు సంస్థల రెండింటిని ప్రభుత్వం మూసివేయడానికి నిశ్చయించిందని సరఫరాల మంత్రి ఆర్. కె. ఖాదిల్కార్ ప్రకటించారు.

ఎత్తిన విలేకరుల సమావేశంలో మాట్లాడుతూ అయన, భారతదేశం స్వయం సమృద్ధి సాధిస్తున్నది గనక విదేశాల నుండి కొనుగోలు చేయవలసింది తగ్గిపోయింది అన్నారు.

విదేశాలనుండి కొన్ని అత్యవసర వస్తువులు భారతదేశం కొనవలసి వుంటుంది. గనక కొనుగోలుసంస్థలను మూసివేసినప్పటికీ, కొంతకాలమాత్రం సిబ్బందిని అక్కడ వుంచడం జరుగుతుందని అయన చెప్పారు.

# మధ్యప్రదేశ్ యస్. యస్. పి. అధ్యక్షుని అరెస్టు

గ్వాలియర్, నవంబరు 8

మధ్యప్రదేశ్ ఎస్. ఎస్. పి. అధ్యక్షుడు శ్రీ రఘువీర్‌సింగ్ కుష్వాహ్‌ను పోలీసులు నేడిక్కడ అరెస్టు చేశారు. కలక్టర్ కార్యాలయం ముందు అయన నిరాహార దీక్ష చేస్తుండగా ఆత్మహత్యా ప్రయత్నంనేరంపై పోలీసులు అయనను అరెస్టు చేశారు.

కంతి భద్రతలను భంగం కలించారన్న ఆరోపణతో మరొక 5 గుర్రు అరెస్టుచేశారు.

తమ పార్టీ కార్యకర్తలపై పోలీసుల అత్యాచారాలను వ్యతిరేకించి శ్రీ రఘువీర్ నిరాహారదీక్ష చేస్తున్నాడు.

# బిహార్ పరిణామాలు

## అసమ్మతివాదులతో శ్రీ యాదవ్ చర్చలు

పాట్నా, నవంబరు 7

నాయకత్వం మార్పు సమస్య పై అసమ్మతి వర్గం శాసన సభ్యులు అసంతృప్తిని వెలిబుచ్చిన మార్పు తెచ్చే నిమిత్తం బీహార్ కాంగ్రెస్ నాయకుడు శ్రీ రామ్‌లఖన్ యాదవ్ నేడు అసమ్మతి వర్గం శాసనసభ్యులతో చర్చలు జరిపారు.

చర్చల అనంతరం అసమ్మతివర్గం శాసన సభ్యులు శ్రీయుతులు రమేష్ ఝా, మీరాదత్ ఖాస్వార్ పి. టి. ఐ. విలేకరితో మాట్లాడుతూ నాయకత్వం మార్పు జరగకపోతే సమస్యా పరిష్కారానికి ప్రత్యామ్నాయమార్గం లేదని చెప్పారు.

శ్రీ యాదవ్ ముఖ్యమంత్రి శ్రీ దరోగా రాయిని కలుసుకొని రాష్ట్రరాజకీయ పరిస్థితి, అసమ్మతి వర్గము నాడిన బాధ కాలను గురించి చర్చించారు.

ముఖ్యమంత్రితో చర్చలు జరిపిన అనంతరం శ్రీ యాదవ్ పి. టి. ఐ. తో మాట్లాడుతూ అసమ్మతి వర్గము యిబ్బందులన్నీ ముఖ్యమంత్రి గారు బాగా వెల్లడించారు అనిచెప్పారు. పరిష్కారానికి ప్రయత్నిస్తానా, ప్రముఖ నాయకులను, పార్టీ కార్యకర్తలు కలవాలని వున్నదని ముఖ్యమంత్రి తెలియచేశారని చెప్పారు.

పార్టి నిర్ణయాలను కట్టుబడి వుంటానని ముఖ్యమంత్రి హామీ యిచ్చారని తెలియ చేశారు.

విభేదాలను పరిష్కరించేందుకు అసమ్మతి వర్గం శాసనసభ్యుల సమావేశాన్ని ఎర్పాటు చేయటం జరుగుతుందని చెప్పారు.

# జార్ఖండ్ పార్టి హెచ్చరిక

శాసనసభా పార్టి నాయకత్వం మండి ముఖ్యమంత్రి శ్రీ దరోగారాయ్ తొలగించక పోయినట్లయితే, ప్రభుత్వానికి మద్దతు ను వుపసంహరించుకుంటామని జార్ఖండ్ పార్టి నేడు హెచ్చరించింది.

శాసనసభలో జార్ఖండ్ పార్టి సభ్యులు 10 మంది వున్నారు.

# ఎన్నికలపై ఊహాగానాలు

(1 వ పేజీ తరువాయి)

ప్రయోజనకరంగా వుండగలదని భావిస్తున్నారు.

ఇలా జరిగినట్లయితే పార్లమెంటులో మెజారిటీ కోల్పోయిన దృష్ట్యా ప్రధాని లోక్ సభను రద్దుచేశారని చెప్పుకొని అవకాశాన్ని యింకా పార్టీకి కోల్పోకూడదని భావిస్తున్నారు.

పార్లమెంటులో ప్రధానికి మెజారిటీ వున్నదని, అందుచేత 1972 కంటే ముందే ఎన్నికలు జరుపవలసిన అవసరం లేదని మరో అభిప్రాయం వుంది.

అంతేకాకుండా పార్లమెంటులో అభివృద్ధి నిరోధకశక్తులన్నీ ఉత్తరప్రదేశ్‌లో మాదిరిగా ఏకమైనప్పటికీ, శ్రీమతి గాంధి ప్రభుత్వానికి ఏలాంటి ప్రమాదం వుండబోదని భావిస్తున్నారు.

## శ్రీ రామన్ ప్రకటన

నాగపూర్, నవంబరు 7

పార్లమెంటు శీతాకాల సమావేశం అనంతరం లోకసభను రద్దుచేసే అవకాశాలు చాలా స్వల్పంగా వున్నాయని పి. యస్. పి. నాయకులు శ్రీ హెచ్. వి. కామత్ నేడిక్కడ తెలియజేశారు. వచ్చే సంవత్సరం ప్రారంభంలో ఎన్నికలు జరగవచ్చునని అన్నారు.

ఉత్తర ప్రదేశ్ గవర్నర్‌ను వెనక్కు పిలిపించాలన్న తీర్మానానికి సంబంధించి ఒక నోటీసు యివ్వటం జరిగిందని, కాంగ్రెస్ పార్టీ యీ తీర్మానాన్ని వ్యతిరేకించినట్లయితే పార్లమెంటులో ఓటింగుకు పెట్టడం జరుగుతుందనిఅన్నారు.

గవర్నర్ ఆదేశ సూత్రాలను సంబంధించి మాట్లాడుతూ పరిపాలనా సంస్కరణల సంఘం సూచించిన విధంగా అంతర్ రాష్ట్ర మండలిని ఏర్పాటుచేయవలసి వున్నదని అన్నారు. రాష్ట్రాల మధ్యగల వివాదాల పరిష్కారానికి, గవర్నర్‌ల ఆదేశ సూత్రాలను రూపొందించడంలో ఈ కమిటీ రాష్ట్రపతికి సలహాలను యివ్వాలని అన్నారు.

# అల్యూమినియం

(1 వ పేజీ తరువాయి)

రంగ ఫ్యాక్టరీలలో 1 లక్ష 50 వేలటన్నుల ఉత్పత్తి ఉంటుంది. ఈరెండు ఫ్యాక్టరీలలో 4 లక్షల టన్నుల ఉత్పత్తి చేయవచ్చునని సర్వే తెలిపింది.

ఈ ఉత్పత్తి ధ్యేయాన్ని చేరుకోనగలిగితే విదేశాలను అల్యూమినియం ఎగుమతులను కూడా భారత్ ప్రాంభించే దశలో ఉంటుంది.

ఎగుమతులు కనపనే గుజరాత్‌లో ఒక అల్యూమినియం ఫ్యాక్టరీని నిర్మించాలని పథకం వేస్తున్నారు. ఈ ప్రతిపాదన విషయమే పరిశీలించాం. దాన్ని విపులంగా పరిశీలిస్తున్నారు.

ఒరిస్సా లో 1 కోటి 40 లక్షల టన్నుల నిక్షేపం మీద పరిశోధన లభిస్తుందని కూడా నమ్మకం వున్నదని అన్నారు.

గత ఆరుదశాబ్దాలలోను ప్రాస్పెక్టింగ్ అన్వేషణ చేయబడ్డాయి. రాజస్థాన్ ఉత్తర ప్రదేశ్‌లలో 3 కోట్ల 20 లక్షల టన్నుల ప్రాస్పెక్టింగ్ లభిస్తుందని నమ్మకం వుంది.

సమీపంలో ఉత్పత్తికి సిద్ధపడవచ్చే సున్నపు రాళ్ళు పెద్దఎత్తు దొరికే అవకాశం ఉంది. అలాగే బాక్సైట్ ఉత్పత్తికి కూడా ఆంధ్ర ప్రదేశ్, బీహార్, మధ్యప్రదేశ్, మహారాష్ట్ర, ఒరిస్సా, రాజస్థాన్, తమిళనాడులో ఎక్కువ ఎత్తు లభించే అవకాశం ఉంది.

# తిరుపతిలో రాష్ట్ర కాంగ్రెస్ మహాసభ

## 1971 ఫిబ్రవరిలో

హైదరాబాద్, నవంబరు 8

1971 ఫిబ్రవరి మొదటివారంలో ఆంధ్రప్రదేశ్ కాంగ్రెస్ రాష్ట్రీయ మహాసభ తిరుపతిలో జరుపుతారు.

ఈ మహాసభకు ప్రారంభోత్సవం చేయడానికి ప్రధాని శ్రీమతి ఇందిరాగాంధిని ఆహ్వానించాలని రాష్ట్ర కాంగ్రెస్ కమిటీ నేడిక్కడ నిర్ణయించింది. కాంగ్రెస్ అధ్యక్షుడు, కేంద్ర మంత్రులు కూడా మహాసభకు అహ్వానిస్తున్నారు.

## 3 లక్షల మందికి ప్రాథమిక సభ్యత్వం

ఈ సంవత్సరం రాష్ట్ర కాంగ్రెస్‌కమిటీ 3 లక్షల మందికి ప్రాథమిక సభ్యత్వం ఇచ్చింది.

ఈ విషయాన్ని పి. సి. సి. అధ్యక్షులు శ్రీ నరసారెడ్డి నేడు చెప్పారు. కాంగ్రెస్ పంథాను వామపక్షం యూనియన్ పంథ దుంపల్ల, బోగస్ సభ్యత్వాన్ని నిరోధించేందుకు చాలా జాగ్రత్తలు తీసుకోవడంవల్ల పూర్వంకన్నా సభ్యత్వం రెండు లక్షలు తగ్గిందని శ్రీ నరసారెడ్డి వివరించారు.

# ఆంధ్రకు కేంద్రం తీరని వెన్నుపోటు

## హైదరాబాద్‌లో మరో ట్రాన్స్‌మిటర్ స్థాపనకు స్వస్తి

హైదరాబాద్, నవంబరు 9

ఈ సంవత్సరం ప్రారంభంలో కేంద్ర సమాచార శాఖ స్టేట్ మంత్రి శ్రీ ఐ. కె. గుజ్రాల్ యిచ్చిన హామీకివ్వడంగా, ఆంధ్రప్రదేశ్‌లో ప్రసార సౌకర్యాల విస్తరణ విషయంలో కేంద్ర సమాచార మంత్రిత్వశాఖ వైఖరి పై జరిగిన అవగాహనకు తీరని అవమానిస్తోంది.

యువవాణి కార్యక్రమాన్ని ప్రసారం చేసేందుకు హైదరాబాదులో అనంగా మరో ట్రాన్స్‌మిటర్ నెలకొల్పుతామని కొద్ది నెలల క్రితమే మంత్రి ప్రకటించారు. అక్టోబరులో వాణిజ్య ప్రసారాలను కూడా ప్రారంభిస్తామని ఆయన వాగ్దానం చేశారు.

కాని తర్వాత, రాష్ట్రంలో జిల్లా ప్రసార ప్రసార కేంద్రమైన హైదరాబాదు రేడియో కేంద్రానికి పైన పేర్కొన్న అవసరాలు నిరాకరించ బడ్డాయి. అంతే కాక, గత నెలలోనే హైదరాబాదు 'బి' కేంద్రంలో యువవాణి కార్యక్రమాలు ప్రసారం ప్రారంభించినప్పటి నుండి, మామూలుగా యీ కేంద్రం నుండి ప్రసారం చేసే వివిధ తెలుగు కార్యక్రమాల ప్రసారాన్ని యిన్నాళ్ళు నిలిపివేశారు.

### మరొక రాష్ట్రానికి తరలింపు

కొంతకాలం క్రితం ట్రాన్స్‌మిటర్, నెలకొల్పే విషయమై ఆకాశవాణికి చెందిన నీతియుక్త అనీసు హైదరాబాద్ వచ్చి పరిశీలన జరిపి, హైదరాబాదులో అదనంగా మరొక ట్రాన్స్‌మిటర్‌ను నెలకొల్పవలసిన అవసరమే లేదనీ, యిప్పుడు లోగడ వున్న 'బి' కేంద్రాన్ని పూర్తిగా వినియోగించుకోవలసేనని, తెలిపినట్లు తెలుస్తోంది. వర్షవసానం హైదరాబాదులోనెలకొల్పిన ట్రాన్స్‌మిటర్‌ను కేంద్రప్రభుత్వం పై ఎక్కువ పలుకుబడి కలిగిన మరొక రాష్ట్రానికి తరలించినట్లు తెలుస్తోంది.

వాణిజ్య ప్రసారాల విషయంలో, ఈ సంవత్సరం అక్టోబరులో గాని, ఇంకా ముందేగాని బెంగుళూరులో సమానంగా ప్రారంభించవలసివుంది. ఇందుకోసం, స్టూడియో నిర్మాణం యీ సంవత్సరం ప్రారంభించబడింది. అవసరమైన సామాన్లు లేనందున, స్టూడియో నిర్మాణం యింకా పూర్తి కాకుండా వుంది. కారణాలు ఎప్పటికప్పటికీ, హైదరాబాదులో వాణిజ్య ప్రసారం ప్రారంభించ లేదు. వచ్చే సంవత్సరం ఎప్రిల్ నెలవరకు యిది పూర్తి అయ్యే అవకాశంలేదు.

### వాణిజ్య ప్రసారాల వికేంద్రీకరణకు స్వస్తి

అంతేకాకుండా, ప్రస్తుతం వున్న ప్రతిపాదన మేరకు ఆంధ్రప్రదేశ్ నుండి అడ్వర్‌టైజ్‌మెంట్లను సేకరించి, వాటిని టేప్ చేసి వాటిని మద్రాసులోనిప్రధానకార్యక్రమంగా చేర్చేందుకు మద్రాసు పంపుతారు. ఈ కార్యక్రమమే అమలు జరిగితే, అడ్వర్‌టైజ్‌మెంటుల ప్రసారం అంతస్తులోనిమిత్తం కాకుండా, వాణిజ్య ప్రసారాన్ని వికేంద్రీకరించే ఆశయమే నష్టమైపోతుంది. అంతే కాక, రాష్ట్రంలోని అడ్వర్‌టైజర్లకు అసౌకర్యంగా తయారౌతుంది. ఈ ప్రతిపాదనను యీ మానంలో అమలు జరపడం వాంఛనీయం కాదని భావిస్తే, ఆకాశవాణి మద్రాసు కేంద్రం నుండి ఆ కార్యక్రమం అమలు చేయొచ్చు.

ఆ రెండు పద్ధతులూ స్వీకరించకుండా హైదరాబాదు ఆకాశవాణి కేంద్రం నుండి ప్రస్తుతం ప్రసారం చేసే కార్యక్రమాల షెడ్యూల్ విషయంలో కూడా ఒక పద్ధతి గందరగోళం, అవస్థపడుతుంది. రాష్ట్రప్రభుత్వం ఏయే కార్యక్రమాలు వింటారు, వారి అభిప్రాయాలు ఏమిటి అనే అంశాలతో సమిత్తం లేకుండా, ఏర్పాటు అంశాలు దాదిగా మార్చుకుని ప్రవేశ పెడుతూ, ఇంకా మార్చుకుని ప్రవేశపెడుతున్నారు. అంతే కాదు, మద్రాసు, విజయవాడ ఆకాశవాణి కేంద్రాలమధ్య పరస్పరం రిలే చేయవలసిన ప్రోగ్రాముల విషయంలో సమన్వయం క్రమేణా తగ్గిపోతోంది.

### యువభారతి కార్యక్రమాల రిలే రద్దు

ఉదాహరణకు, యువభారతి ప్రసారాన్ని ఉదయం 7 గంటల నుండి 8 గంటలకు మార్చడం పరిణామంగా తెలుగువార్తలనుగాని, యువభారతిని కాని, వినడం మానివేయాలి. హైదరాబాదు, విజయవాడ కేంద్రాలలోయువభారతి కార్యక్రమాలను రిలే చేయడం ఎందుకు మానివేశారో తెలియదు.

అంతేకాదు, నాటకాల ప్రసారం చేయడాన్ని తగ్గించివేయడం మరొక అంశం.

హైదరాబాదు, విజయవాడ, మద్రాసు కేంద్రాల నుండి బుధవారం నాడు అరగంట పేపు నాటకాలను పరస్పరం రిలే చేసేవారు. మూడుదినాలకు ఒకసారి ప్రతి కేంద్రం యీ కార్యక్రమాలను ప్రసారం చేసేది. గత 15 సంవత్సరాలుగా అందులో వున్న యీ ఎన్నికలను మన్నిస్తున్నట్లు తెలిపారు.

యువభారతితోనాటు మైదరిటీ భాషల కార్యక్రమాలను షార్టువేవ్‌లు మార్చాలని, ఎందుచేతనంటే యువకుల కార్యక్రమానికి ఎక్కువ శక్తివంతమైన ట్రాన్స్‌మిటర్లు కావాలని మరొక ప్రతిపాదన వుంది. ఈ ప్రతిపాదన అమలు జరిగితే, లలిత సంగీతం, కర్ణాటక సంగీత కార్యక్రమాలను మీడియంవేవ్‌కే పరిమితం చేయవలసి వస్తుంది.

### ప్రేక్షకుల అవసరాలను ఖాతరుచేయ్యని అధికారులు

ఆంధ్రదేశంలోని రేడియో శ్రోతల అవసరాలను, అభిరుచులను ఆకాశవాణి అధికారులు ఎమ్మాత్రం ఖాతరు చెయ్యడంలేదని దుఃఖపడేవ్యక్తులకి నవలలాది ఘటనలను పేర్కొనవచ్చును. ఈ విషయమై విశాలకర పరిస్థితులు ఆంధ్రప్రదేశ్ ముఖ్యమంత్రిణం హైదరాబాదు కేంద్రంలోకూడ సాగడానికి సమాన కారణం తెలుగు ప్రజలను వారి భాషను అర్థంచేసుకోలేనిన స్టేషను డైరెక్టరు ఆ కేంద్రంలో లేకపోవడమే. కొద్ది కాలం మాత్రమే డైరెక్టరు పనిని నిర్వహించిన డాక్టరు ఎస్. విశ్వప్రసాదు ఒక నెల క్రితం అనుభవించిన తాయాకా కమ్యూనిస్టు ఎమిలి కార్యక్రమాన్ని శ్రీ ఆర్. వెంకయ్య, మరి 28 మంది ఈ నెల 4 వ తేదీన జైలు నుండి విడుదల చేశారు.

ఈ సందర్భంగా విడుదలైన వారికి పూలమాలలు వేస్తారట.

జైలు నుండి విడుదలైన వారు వారి వారి గ్రామాలకు వెళ్ళడానికి ఛార్జీలు యివ్వవలసినదిగా మార్కాపురం సబ్‌జైలు సూపరింటెండెంటు అడ్డు యివ్వలేదంటే.

పై మైళ్ళను పైకిడి ప్రయాణం చేయు వారికి ప్రయాణ ఖర్చులు యివ్వాలని వున్నా అట్టిది అధికారు తోసివేస్తున్నారు. ఈ విషయంలో జిల్లా జడ్జి, ప్రభుత్వం విచారించి వెంటనే ప్రయాణఖర్చులు యివ్వవలసిన ప్రయాణ ఖర్చులు యివ్వనట్లు సబ్‌జైలు అధికారి ఉత్తర్వు చెయ్యవలసిన మార్కాపురం తాయాకా కమ్యూనిస్టు సమితి కార్యదర్శి శ్రీ ఆర్. వెంకయ్య ఒక ప్రకటనలో కోరారు.

## అటవీ బంజరు ఆక్రమణదార్లపై కేసు కొట్టివేత

### మార్కాపురంలో

మార్కాపురం, నవంబరు 8

ఒంగోలుజిల్లా మార్కాపురం తాలూకా మరిపేడులు అటవీ బంజరు ఆక్రమణదారులపై ఫారెస్టు బీటు ఆఫీసు ఆక్రమణదారులపై ఫారెస్టు శాఖవారు పెట్టిన ఆక్రమణ కేసు కొట్టివేయ బడింది.

ఫారెస్టు బీటుపై ఆక్రమించారని పోలీసు వారికి రిపోర్టు చేసి, పోలీసులతోపాటు ఫారెస్టువారు వచ్చి ఆక్రమణ దార్లను అరెస్టు చేయబోయారు. పోలీసులు పెట్టిన కేసులో నాలుగవ వుగ్ర ఫారెస్టు బీటు పెట్టిన కేసులో ఇద్దరు వస్తున్న వారిపైన తిరిగి ఫారెస్టు అక్రమం కేసు ఎత్తారు. దీన్ని మార్కాపురం మున్సిఫ్ మేజిస్ట్రేట్ ఈనెల 4 వ తేదీ విచారించి ఒక నేరానికి రెండుశిక్షలు విధించరాదని తీర్పునిచ్చి కేసు కొట్టివేశారు.

## 538 మందిపై కేసులు

### కార్మికశాఖ ఇన్‌స్పెక్టరేట్ చేత

హైదరాబాద్, నవంబరు 8

రాష్ట్రంలో దీపావళి నాడు 538 మంది ప్రొహిబిషనిస్టులపై కార్మిక శాఖ ఇన్‌స్పెక్టరేట్ కేసులు పెట్టింది. ఈ సంవత్సరం సెప్టెంబరులో దీపావళి నాడు 281 మందిని దోషులుగా నిర్ధారించి శిక్షలు విధించింది.

ఆంధ్రప్రదేశ్ షాప్స్ అండ్ ఎస్టాబ్లిషమెంట్స్ యాక్టు కింద కేసులను, కనీస వేతనాల చట్టం, మోటారు ట్రాన్స్‌పోర్టు కార్మికుల చట్టాల కింద కేసులను తప్పనిసరిగా నమోదు చేయవలసిన ప్రయాణ ఖర్చులు యివ్వనట్లు అధికారులు ఉత్తర్వు చెయ్యవలసిన మార్కాపురం తాయాకా కమ్యూనిస్టు సమితి కార్యదర్శి శ్రీ ఆర్. వెంకయ్య ఒక ప్రకటనలో కోరారు.

## జైలు నుండి వచ్చిన భూ ఆక్రమణదార్లకు స్వాగతం

### మరిపేడులో

ఒంగోలుజిల్లా మార్కాపురం తాలూకా మరిపేడుల అటవీ బంజరు ఆక్రమించి నందుకు 40 దినాలు శిక్ష అనుభవించి విడుదలైన వారికి స్వాగతంచెప్పే సంప్రదాయం ఈనెల 4 వ తేదీ మరిపేడులో బహిరంగ సభ జరిగింది.

ఆక్రమణదారులు జైలునుండి విడుదలయి వస్తున్నారని తెలియగానే రాష్ట్ర కిసాన్ సభ జిల్లా కార్యదర్శి ఎం. వి. ఎస్. ప్రసాదు ఆధ్వర్యంలో ఆక్రమణదారులతో స్వాగతం చెప్పారు. ఈ సందర్భంలో గ్రామంలో వూరేగింపు జరిగింది. ఈ సందర్భంగా బహిరంగసభ జరిగింది. సభకు సర్పంచ్ శ్రీ పూలు సుబ్బయ్య అధ్యక్షత వహించారు.

సర్పంచ్ శ్రీ పూలు సుబ్బయ్య స్వాగతం చెప్పారు.

శ్రీ సుబ్బయ్య తన ప్రసంగంలో భూపోరాట లక్ష్యాలు వివరించారు.

తాయాకా సమితి కార్యదర్శి శ్రీ ఆర్. వెంకయ్య జైలు నుండి కార్యకర్తలకు అభినందనలు తెలిపారు. ఈ సభలో పాల్గొన్న వారికి ఆక్రమణదారులు కృతజ్ఞతలు తెలిపారు.

## శిష్టా లక్ష్మీ ఎతి శాస్త్రికి సన్మానం

విజయవాడ, నవంబరు 8

ఆంధ్రప్రదేశ్ అవతరణోత్సవ సంబరాలలో భాగంగా జిల్లా సంస్కృత పండితులకు అనోసియేషన్ అధ్యక్షులు విజయవాడలో సమర్పించిన ప్రముఖ పత్రికా వ్యాపారస్తులు, లక్ష్మీ టాకీస్ స్టోర్సు యజమాని, సంఘ మాజీ అధ్యక్షులు శ్రీ శిష్టాలక్ష్మీనరసింహశాస్త్రి సన్మానం చేశారు. సభకు శ్రీ పంచాముల కృష్ణమూర్తి అధ్యక్షత వహించారు.

సంఘ కార్యదర్శి శ్రీ బాలేటి పాపారావు లక్ష్మీనరసింహశాస్త్రి పరిచయం చేశారు. ఎందరెందరో శాస్త్రికి పూలమాలలు వేసి తమకు గురువులు ప్రశంసించారు. శ్రీయుతులు డాక్టర్ బంగారి శంకర దేవ్వేల్ పిల్లుట్ల, జె. వి. రమణమూర్తి జోడి రామస్వామి సిద్ధాంతి, కె. యల్. నరసింహారావు, పాటి సత్యనారాయణ ప్రభృతులు ప్రసంగించారు.

ఉద్యోగ విరమణ సంఘ కార్యదర్శి సంఘ అధ్యక్షులు శ్రీ పంచాముల శాస్త్రిగారు కృతజ్ఞతలు తెలిపారు. శ్రీ కోదూరి వీరాస్వామయ్య కృతజ్ఞతా వాగ్దానం చేశారు.

## కడప-విజయవాడ మధ్య ఎగలు ఎక్స్‌ప్రెస్ బస్సులు నడిపాలి

### పోరు బాయిళ్ళ పంచాయతీ బోర్డు తీర్మానం

కడప, నవంబరు 8

కడప నుండి విజయవాడకు నగర ఎక్స్‌ప్రెస్ బస్సులు నడపాలని ఎం. ఎం. ఎస్. ఆర్. టి. సి. వారిని కోరుతూ పోరుమామిళ్ళ పంచాయతీ తీర్మానించి, తీర్మానం నకలును ఆర్. టి. సి. అధికారులకు పంపింది.

పోరుమామిళ్ళ పంచాయతీ బోర్డు సమావేశం అక్టోబరు 31 వ తేదీన జరిగింది.

ప్రస్తుతం కడపనుండి విజయవాడకు రాత్రిపూట ఎక్స్‌ప్రెస్సులు నడుస్తున్నాయి. రాత్రిపూట ఇప్పుడు నగర ఎక్స్‌ప్రెస్ బస్సులు నడపాలని ఎం. ఎం. ఎస్. ఆర్. టి. సి. వారిని కోరుతూ పోరుమామిళ్ళ పంచాయతీ తీర్మానించి, తీర్మానం నకలును ఆర్. టి. సి. అధికారులకు పంపింది.

పోరుమామిళ్ళ పంచాయతీ బోర్డు సమావేశం అక్టోబరు 31 వ తేదీన జరిగింది.

ప్రస్తుతం కడపనుండి విజయవాడకు రాత్రిపూట ఎక్స్‌ప్రెస్సులు నడుస్తున్నాయి. రాత్రిపూట ఇప్పుడు నగర ఎక్స్‌ప్రెస్ బస్సులు నడపాలని ఎం. ఎం. ఎస్. ఆర్. టి. సి. వారిని కోరుతూ పోరుమామిళ్ళ పంచాయతీ తీర్మానించి, తీర్మానం నకలును ఆర్. టి. సి. అధికారులకు పంపింది.

పోరుమామిళ్ళ పంచాయతీ బోర్డు సమావేశం అక్టోబరు 31 వ తేదీన జరిగింది.

# విజయనగరంలో టాకీసు యజమానుల దురాక్రమణ

(విశాలాంధ్ర విలేకరి)

విజయనగరం, నవంబరు 8

విజయనగరంలోని లక్ష్మీనరసన్నపేటలోనున్న మునిసిపల్ స్థలాన్ని రిజర్వు ఇచ్చిన ప్రదేశమైన విజయనగరం మునిసిపల్ కౌన్సిల్ ఫిబ్రవరి మాసంలో ఆమోదించిన తీర్మానాన్ని నేడు మునిసిపల్ అభివృద్ధిశాఖ రైడైరెక్టర్ (హైదరాబాద్) నస్పెండ్ చేశారు.

లక్ష్మీ నరసన్నపేటలో యజమానులు ఆ రిజర్వు ఆవరణ చేయనని ప్రక్కనున్న స్థలాన్ని కూడా దురాక్రమణచేసి కాంపౌండు గోడను కట్టి పరిధిలోపల గొడవ జరుగుతున్నప్పటికి విజయనగరం మునిసిపల్ కౌన్సిల్ ఆమోదించిన తీర్మానాన్ని మునిసిపల్ పరిపాలనాశాఖ రైడైరెక్టర్ నస్పెండ్ చేయడం జరిగింది.

లక్ష్మీ నరసన్నపేటలో యజమానులు చేసిన పై దురాక్రమణను కమ్యూనిస్టు కౌన్సిలర్ బహిర్గతం చేశారు.

## విజయవాడలో ఫైన్ ఆర్ట్స్ అకాడమీ

### బాలల చిత్రకళ పోటీ

విజయవాడ, నవంబరు 8

విజయవాడలోని ఫైన్ ఆర్ట్స్ అకాడమీ పండిత నెహ్రూ జయంతి సందర్భంగా ఈ నెల 14 వ తేదీన బాలల చిత్రకళ పోటీ నిర్వహిస్తున్నారు. ఈ పోటీ 10 సంవత్సరాల లోపువారికి, 15 సంవత్సరాలలోపువారికి విడివిడిగా నిర్వహించబడుతుంది. పోటీ నిర్వహించే రామాపురంలోని "శ్రీ భవన్" ఆవరణలో 15 వ తేదీన చిత్రకళా ప్రదర్శనతోపాటు, 15 బహుమతి ప్రదానం జరుగుతుంది. స్వామీ కమర్షియల్ ఇన్‌స్టిట్యూట్ సత్యనారాయణపురం, విజయవాడలో ఆడిషనుకు రాని వివరాలు పొందవచ్చును.

## 538 మందిపై కేసులు

### కార్మికశాఖ ఇన్‌స్పెక్టరేట్ చే

హైదరాబాద్, నవంబరు 8

రాష్ట్రంలో దీపావళి నాడు 538 మంది ప్రొహిబిషనిస్టులపై కార్మిక శాఖ ఇన్‌స్పెక్టరేట్ కేసులు పెట్టింది. ఈ సంవత్సరం సెప్టెంబరులో దీపావళి నాడు 281 మందిని దోషులుగా నిర్ధారించి శిక్షలు విధించింది.

ఆంధ్రప్రదేశ్ షాప్స్ అండ్ ఎస్టాబ్లిషమెంట్స్ యాక్టు కింద కనీసవేతనాల చట్టం, మోటారు ట్రాన్స్‌పోర్టు కార్మికుల చట్టాల కింద కేసులను సబ్‌జెక్టు అధికారి ఉత్తర్వు చెయ్యవలసిన మార్కాపురం తాయాకా కమ్యూనిస్టు సమితి కార్యదర్శి శ్రీ ఆర్. వెంకయ్య ఒక ప్రకటనలో కోరారు.

# దొడ్డా నర్సయ్య ముఠా దుర్మార్గపు చర్యలు

## నారాయణపురంలో కమ్యూనిస్టుపార్టీ కార్యకర్తలపై గొడ్డళ్ళు, లాఠీలతో దాడి

(విశాలాంధ్ర విలేకరి)

హుజూర్‌నగర్, నవంబరు 7

హుజూర్‌నగర్ తాలూకా, నారాయణపురం గ్రామంలో గత నెల 31 వ తేదీ రాత్రి కమ్యూనిస్టుపార్టీ సమన్వయకమిటీ పేరుతో వ్యవహరిస్తున్న శ్రీ దొడ్డా నర్సయ్య ముఠాకు చెందిన సోయగాని రాములు, గండెల సైదులు తదితర 30, 40 మంది రౌడీలు కమ్యూనిస్టుపార్టీ కార్యకర్తలైన శ్రీ దేశబోయిన రాములింగం యింటిపై గొడ్డళ్ళు, లాఠీలతో దాడిచేసి అయనను చావబాది చనిపోయాడనుకున్న స్థితిలో వదలి వెళ్ళిపోయారు.

ఇదే ముఠా స్థానిక కాంగ్రెస్ కార్యకర్త శ్రీ చిరుకొల్లయ్యపై కూడా దాడిచేయాలని ప్రయత్నించింది. అతను తప్పుకొనడంవల్లనే అతని బ్రతుకుపోయి, సమీపములు తప్పుగుడు వెంకయ్య, కానాల సైదులతో యిద్దరిని కూడా లాఠీలతో విపరీతంగా గట్టారు.

దాదా తప్పుతాగిన మత్తులోవున్న ఈ రౌడీలు కమ్యూనిస్టు వ్యాపారి చెందిన శ్రీ రామలింగయ్య తమ్ముడుకొని వారి గ్రామానికి చెందిన దేశబోయిన చిన్నయ్యను కూడా విపరీతంగా కొట్టారు. తీవ్రంగా గాయపడిన పై నలుగురు ప్రస్తుతం నడిగూడెం ఆస్పత్రిలో చికిత్స పొందుతున్నారు. దేశబోయిన రామలింగం శరీరంలో నుగుపడేటంతగా పరిస్థితి విపరీతమైనదని వారు అనుభవిస్తూ హోస్పిటల్‌లో వున్నారు.

### హత్యలు చేస్తామంటూ బెదరింపులతో వాస్తవ్య

ఇంటి హంసారాంపను సాగించిన ఈ రౌడీ ముఠా కొద్ది రోజులలో తాము స్థానిక కమ్యూనిస్టుపార్టీ నాయకులైన శ్రీయుతులు బూరి గోపాలం, పడమంగు నర్సింహులు, కొండ వెంకటయ్య, కొండ వెంకటయ్య, స్థానిక కాంగ్రెస్ పార్టీ సభ్యులు గుండు చిన్నకొల్లయ్య, కొత్తూరు అప్పయ్య, కమ్మదన్న దేవయ్య, కమ్మదన్న పెద్దయ్య, చిరుబట్టయ్య, గ్రామపెద్ద కోదాటి పరంగారావు తదితరులను హత్య చేయబడుతున్నట్లు బెదిరిస్తూ పోస్టర్లు కూడా వేశారు.

ఈ విషయమై జిల్లా కమ్యూనిస్టు సమితి కార్యదర్శి శ్రీ దర్శనాథం, తాలూకా కమ్యూనిస్టు నాయకులు శ్రీ సత్యనారాయణ తదితరులు ఈనెల 1 వ తేదీన నారాయణపురం వెళ్ళి విచారణ జరిపారు.

### పోలీసుల నీచయత్నాలు

దొడ్డా నరసయ్యముఠావారు ఒక కల్పితాన్ని సృష్టించి పోలీసు వారు తగిన చర్యలు తీసుకోవడానికి బదులుగా ఆ ముఠావారిచేత ముఖ్యులపై లంచాలు దిగుమతి కమ్యూనిస్టుపార్టీ, కాంగ్రెస్ వారిపైనే తేనులు నడిపే పండుకు ప్రయత్నిస్తున్నట్లు తెలుస్తున్నది.

ఇంత వరకు ఎవరినీ అరెస్టు చేసి రిమాండ్‌లో వుంచలేదు. గ్రామంలో యింతటి భీకర వాతావరణంవున్నా, ఇందాక బందోబస్తు లేదు. ఏ విషయంలో ఏం జరగుతుందోనన్న భయం ప్రజలలో తీవ్రంగా వుంది.

## శ్రీ మార్పు బాల కృష్ణమ్మను విడుదల చేయాలి

### విశాఖజిల్లా ప్రాథమికోపాధ్యాయ ఫెడరేషన్ తీర్మానం

విశాఖపట్నం, నవంబరు 8

శ్రీ మార్పు బాలకృష్ణమ్మను వెంటనే విడుదల చేయాలని విశాఖజిల్లా ప్రాథమికోపాధ్యాయ ఫెడరేషన్ కోరింది. విశాఖజిల్లా ప్రాథమికోపాధ్యాయ ఫెడరేషన్ విస్తృత సమావేశం ఈనెల 1 వ తేదీ విశాఖపట్నంలో జరిగింది. సమావేశానికి రాష్ట్ర ఫెడరేషన్ కార్యదర్శి శ్రీ వి.వి. సుబ్బయ్య హాజరైనారు.

సమావేశానికి జిల్లాలోని అన్ని ప్రాంతాల నుండి ప్రతినిధులు హాజరైనారు.

కేంద్రప్రభుత్వం ప్రకటించిన తాత్కాలిక కృతిని ఉపాధ్యాయులకు, ఉద్యోగులకు రాష్ట్రప్రభుత్వం యివ్వాలని ఎయిడెడ్ పాఠశాలలు సాధ్యం చేసుకోవడం క్రమబద్ధం చేస్తూ ప్రభుత్వం ఆదేశాలు జారీచేయాలని, యీ సమావేశంలో తీర్మానించారు.

శ్రీ యస్. రాములు అధ్యక్షులుగా శ్రీ డి. సీతారామరాజు, శ్రీ యస్ గవిరాజు, శ్రీ యం. సూర్యనారాయణ ఉపాధ్యక్షులుగా, శ్రీ ఎ. వీరకేశరం ప్రధాన కార్యదర్శిగా, శ్రీ యస్ సింహాచలం, శ్రీ టి. దేవిదాస్ కార్యదర్శులుగా ఎన్నికైనారు.

శ్రీ ఎన్. వి. రామారావు, శ్రీ ఎస్. గణిరాజు, శ్రీ ఎస్. వన్నె నాథస్వామి రాష్ట్ర ఫెడరేషన్ కౌన్సిలర్లుగా ఎన్నికైనారు.

## రు. 1,50,000 అప్పులు మంజూరు

### పొదిలి సమితిలో

పొదిలి, నవంబరు 8

1970-71 సంవత్సరానికి జి. ఎం. ఎస్ అప్పుల పథకం క్రింద రు. 1,50 00, మంజూరు చేస్తూ పొదిలి పంచాయతీ సమావేశం తీర్మానించింది.

పొదిలి సమితి సర్వసభ్య సమావేశం ఈ నెల 2 వ తేదీ అధ్యక్షులు శ్రీ కాశిరెడ్డి అధ్యక్షతన జరిగింది. వి. డి. ఓ శ్రీ కొమ్మూరి ఎ తెలియజేసి ప్రవేశ పెట్టారు. ఈ సమావేశంలో 7 వ స్థానాలు సంపాదించి ఏకగ్రీవంగా ఎన్నికలు జరిగాయి.

# లారీ కార్మికులపై దౌర్జన్య చర్యలు

## ఖమ్మం అంబేప్యాలెస్ యజమాని, సబ్-ఇన్‌స్పెక్టర్ చర్యలపై విచారణకు డిమాండ్

(విశాలాంధ్ర విలేకరి)

ఖమ్మం, నవంబరు 8

ఖమ్మం పట్టణ మోటారు కార్మికులపై- స్థానిక అంబేప్యాలెస్ యజమాని, పోలీసులు కలిసి దౌర్జన్యం జరిపి హింసించినందుకు నిరసనగా ఈ నెల 25 తేదీన 250 మంది కార్మికులు ప్రదర్శన జరిపి అధికార్లకు మెమొరాండాలు సమర్పించారు.

గత నెల 31 వ తేదీ అంబేప్యాలెస్ పాలెస్ సినిటిక్కెట్లు ఇచ్చేసందర్భంలో బుకింగ్ క్లర్కుగా జరిగిన అక్రమాన్ని గురించి యజమానికి చెప్పినందుకు వెళ్ళిన శ్రీ యస్. కె. జాని అనే లారీ డ్రైవరును పట్టుకొని గదిలో బంధించి హోటు యజమాని శ్రీ అడ్డీరాజు వారి బంధువులు శ్రీ మేరేబాబు, బూరా వివరీతంగా కొట్టారు, నిప్పులు పడిన తర్వాతగానీ బంధించినవారు వదిలిపెట్టలేదు. తనకు జరిగిన అన్యాయాన్ని ఇతర కార్మికులకు చెప్పుకోగా కొంతమంది కార్మికులు వెళ్ళి సోదరవారిని నిలదీయడం జరిగింది.

### పోలీసు దౌర్జన్యం

తెల్లవారగానే పట్టణ పోలీసు సబ్ ఇన్‌స్పెక్టర్ శ్రీ అబ్బూరావు, శ్రీ మహమ్మద్ డాక్టర్ శ్రీ పి. వెంకన్న అనే డ్రైవర్లను పోలీసు స్టేషన్‌కు పిలిపించి విపరీతంగా హింసించారు. శ్రీ అబ్బూరావును హింసించినందుకు లారీ కార్మికులూ, లారీ యజమానులూ తీవ్ర ఆందోళన జరుపుతున్నారు. ఇందుకు నిరసనగా ఈ నెల 16 వ తేదీ మోటారు కార్మికులంతా సమ్మె చేశారు.

నిన్నటివరకు యజమాని, పోలీసులు జరిపిన దౌర్జన్య దర్శనాలు నిరసనగా, వారిపై తగిన చర్యలు తీసుకోవాలని 26 తేదీ నిరసన ప్రదర్శన జరిగింది. జిల్లాలో వర్షపాతాన్ని పరామర్శించిన మంత్రి శ్రీ జలగం వెంగళరావుకు కూడా మెమొరాండం ఇవ్వబడింది.

### సిటి ట్రేడ్ యూనియన్ ఖండన

మోటారు కార్మికులపైన అక్రమంగా దేశం చేసుకొని దౌర్జన్యం జరిపిన నిజామాబాదు యజమాని చర్యలను, ఆకారణంగా లారీ కార్మికులను హింసించిన సబ్ ఇన్‌స్పెక్టర్ చర్యలను ఖండిస్తూ వారిపై తగిన చర్యలు తీసుకోవాలని ఖమ్మం పట్టణ సిటీ ట్రేడ్ యూనియన్ కన్వీనర్ శ్రీయం. సంజీవ్ ఒక ప్రకటన చేశారు.

## జీ ప్రసూనంలో కమ్యూనిస్టుపార్టీ సభ్యుల వృత్తి

### ఏలూరులో

ఏలూరు, నవంబరు 7

స్థానిక మూసిన సేలం యిసారు (ఎ. పి. ఎస్. 593) జీవ చేరంతో పాటు ప్రేమకు వసనంపుడు కమ్యూనిస్టుపార్టీ సభ్యుడు శ్రీ వరదూరంపాడు సైగా పోవడంతో అనుమతి నిచ్చారు.

డ్రైవరు, అందులో వున్న యిద్దరు వస్తువులు గాయాలు తగిలాయి. డ్రైవరు వారాయ్యాడు.

# జంటనగరాల మహిళా మహాసభ -ఒక సమీక్ష

శ్రీ నెలకు 5, 6 తారీఖులలో కార్మికుడు జరగనున్న ప్రదేశ మహిళా మహాసభ సందర్భంగా అనేక జిల్లాల, పట్టణ, పల్లె జిల్లాలనుండి, నగరాలనుండి మహిళా సభ్యులు వచ్చి పాల్గొనడం జరిగింది. నవంబరు నెలాఖరులో మరి కొన్ని మహిళా సమాజాలు, అందులో ఛాదంగానే జరుగుతాయి మహిళా సభ ప్రచారంగానిర్వహించబడింది.

ఈ సభ తదివారంలోనూ తిరిగిపోయిన రాష్ట్రసంఘ కార్యదర్శిగా డాక్టర్ ద్వారకా దాసు అధ్యక్షులు జరిగింది. రాష్ట్ర సంఘం వివిధజిల్లాలలోనుండి, ముఖ్యమైన, ఎ. అండ్ టి. కాంతి, ఆర్. టి. సి. కాంతి, మల్లేశ్వరి పౌన్నటి, వెంకటరమణ కాంతి, మున్నుబేగమ్, లలితాంబ, కృష్ణవేణి మహిళా సంఘం, అందరూ పేరు. మొదలగు తొమ్మిది సంస్థల నుంచి ఇల్లాలు సంఘాలు ప్రతినిధులు హాజరయినారు. విశాలాంధ్ర సంఘం సంఘాలు కలిగిస్తున్నారు. యిప్పుడే ఎన్నికలున్న సభ్యత్వం కలిగివున్నవారంటే అలవాటు. రియాసత్ నగరంనుండి కూడా అందే వారాలు 15 మైళ్ళనుండి అదివారంవూరు ఇప్పులేనూ, విశాలంలో వచ్చి సభలకు హాజరయ్యారు. సమయానికి మొదలయ్యే పద్ధతిలో యిప్పుడు ఎక్కువ మంది మహిళలు పాల్గొనడం జరిగింది. దక్కన్ ఆయుర్వేద సంస్థ నుండి, నాయర్ లేబరేటరీస్ నుండి యువకుడు మహిళా విభాగం నుండి, యిలా యింకా అనేక చోట్ల నుండి కొత్త మంది కొత్తగా ప్రతినిధులు హాజరయ్యారు.

గౌరవ అతిథులుగా హెచ్. ఎ. ఎస్. యుండి నజీరుద్దీన్, యూనివర్సిటీ రిజిస్ట్రారు విశాఖపట్నం నుండి వచ్చి పాల్గొనడం కృషి జరుగుతున్నదని, రాష్ట్ర మహిళా లోపునే అని పెద్ద సెలబ్రిటీగా అభివర్ణించి గౌరవించి ఆదరించారు.

అయితే సంఘటనకు వ్యక్తిగతంగా కార్యదర్శి శ్రీమతి అమ్మల కమలాదేవి ప్రవేశపెట్టిన రాష్ట్ర మహిళా సమాజ్ స్థానం ఎన్నికలు, యిప్పటికి ఎన్ని జిల్లాలో సంఘం వున్నదీ ఎలా పనిచేస్తోంది, సభ్యత్వం ఎంతవున్నదీ, వివరిస్తూ మన రాష్ట్రంలో సభ్యత్వాన్ని యింకా బాగా పెంచి ఎక్కువగా చేయవలసిందిగా ప్రతినిధులు విజ్ఞప్తి చేశారు.

రాష్ట్ర మహిళాసంఘ కార్యదర్శి శ్రీమతి అమ్మల కమలాదేవి ఎన్నికకు ప్రదేశ ఏమయినా అంతరాయాలతో 7 సంవత్సరాలు, (పెద్దలు) స్థానంలోనే, అంతకుముందుకుంటే నేను ఇదుతూన్న మరొక రెండు సంవత్సరాలతో సభ్య సంఖ్యలోనూ కలిగివున్నదని, యిదొక మరొక రెండుసార్లు పెంచుతే స్థానంలోనే కృషి జరుగుతూన్నదని, రాష్ట్ర మహిళా లోపునే అని పెద్ద సెలబ్రిటీగా గౌరవించి ఆదరించారు.

అయితే సంఘటనకు వ్యక్తిగతంగా శ్రీమతి అమ్మల కమలాదేవి ప్రవేశపెట్టిన రాష్ట్ర మహిళా సమాజ్ స్థానం ఎన్నికలు, యిప్పటికి ఎన్ని జిల్లాలో సంఘం వున్నదీ ఎలా పనిచేస్తోంది, సభ్యత్వం ఎంతవున్నదీ, వివరిస్తూ మన రాష్ట్రంలో సభ్యత్వాన్ని యింకా బాగా పెంచి ఎక్కువగా చేయవలసిందిగా ప్రతినిధులు విజ్ఞప్తి చేశారు.

రాష్ట్ర మహిళాసంఘ కార్యదర్శి శ్రీమతి అమ్మల కమలాదేవి ఎన్నికకు ప్రదేశ ఏమయినా అంతరాయాలతో 7 సంవత్సరాలు, (పెద్దలు) స్థానంలోనే, అంతకుముందుకుంటే నేను ఇదుతూన్న మరొక రెండు సంవత్సరాలతో సభ్య సంఖ్యలోనూ కలిగివున్నదని, యిదొక మరొక రెండుసార్లు పెంచుతే స్థానంలోనే కృషి జరుగుతూన్నదని, రాష్ట్ర మహిళా లోపునే అని పెద్ద సెలబ్రిటీగా గౌరవించి ఆదరించారు.

అయితే సంఘట

విశాలాంధ్ర

1970 నవంబరు 9 సోమవారం

# "పిల్లని చంకనెట్టుకు పెండ్లికి"

"హిందూ ముస్లిం ఐక్యత అసంభవం"

"గత వెయ్యేండ్లలో ఐక్యత సాధించబడలేదు. మరో వెయ్యేండ్లకయినా అది సాధ్యం కాదు."

"హిందూ ముస్లిం ఐక్యత అనే నినాదం వట్టిచెత్త, దాని వల్ల ప్రయోజనం శూన్యం."

ఢిల్లీలో జాతీయ సమైక్యతా మండలి స్థాయీసంఘ సమావేశం మరో వారంరోజుల్లో జరుగుతుండగా, అక్టోబరు 29న వెలువడిన ఆర్. యస్ యస్. వాణి "ఆర్గనైజర్" దీపావళి ప్రత్యేక సంచికలో వెలువడిన సుదీర్ఘ వ్యాసంలోని శీర్షికలివి. జనసంఘానికి ఆర్.యస్ యస్. కు గల సాన్నిహిత్యం జగమెరిగిన సత్యం.

అయితే నేమి, జనసంఘ్ మతతత్వపార్టి అన్నందుకు వాజ్‌పేయికు ఆగ్రహంకల్గింది. ఆర్గనైజర్‌తో తమకుసంబంధంలేదని బుకాయించాడు. అలా అన్నవాడు పై అభిప్రాయాలను ఖండించారా? లేదు, పైపెచ్చు అభిప్రాయ వ్యక్తీకరణపేరుతో ఆర్గనైజర్ ప్రచురణ కర్తలపై చర్య తీసుకోరాదని వాదించాడు.

హిందూ మతోన్మాదానికి మేలిముసుగే జనసంఘ్. అయినా కమ్యూనిస్టుపార్టీ ప్రతినిధి మినహా స్థాయి సంఘ సమావేశానికి హాజరయిన ఏ ప్రతినిధి జనసంఘ్ నిజ స్వరూపంగురించి మాట్లాడలేదు.

శ్రీనగర్ అఖిలపక్ష సమావేశానికి హాజరయిన పార్టి లన్నింటికీ మత తత్వ వ్యతిరేక ప్రచార ఉద్యమంలో స్థానం వుంటుందని తీర్మానించారు.

దేశంలోని ముస్లింలందరినీ "భారతీయకరణ" చేయాలనే జనసంఘ్‌ను పక్కన బెట్టుకొని మతతత్వ వ్యతిరేక ప్రచారానికి బయలుదేరటం అంటే పిల్లని చంకనెట్టుకొని పెండ్లికి బయలు దేరటం కాదా?

మతోన్మాదులు ఎవరో తెలుసుండీ, అనాదిగా భారత జాతిలో భాగంగా వుంటున్న మైనారిటీల ఉనికినే సహించలేని శక్తులేవో తెలుసుండీ, సూటిగా ఆ విషయం చెప్పలేని బలహీనత పోనంత కాలం మతోన్మాద శక్తుల్ని ఎదిరించటం అసంభవం.

ఆర్. యస్. యస్., శివసేనలాంటి అర్ధ సైనిక పాసిస్టు సమూహ సంస్థల్ని నిషేధించటంతోపాటు, జాతీయ ఐక్యతకు భంగం కల్గించే శక్తులపై ప్రభుత్వం గట్టి చర్యలు తీసుకోకపోతే జాతీయ సమైక్యతా మండలులు, స్థాయీ సంఘాలు ఎన్ని ఏర్పడినా ప్రయోజనం శూన్యం.

# నిరుద్యోగ వ్యతిరేక ప్రదర్శన జయప్రదానికి విజ్ఞప్తి

## గుంటూరు విద్యార్థి సభలో శ్రీ సుధాకరరెడ్డి ప్రసంగం

గుంటూరు నవంబరు 7

ఉపాధికల్పన, ప్రజాస్వామిక హక్కుల సాధనకు నవంబరు 25 వ తేదీన అఖిలభారత విద్యార్థి ఫెడరేషన్, యువజన సమాఖ్యల ఆధ్వర్యాన దేశవ్యాపితంగా జరిగే ప్రదర్శనల్లోను, పికెటింగులోను విద్యార్థులు, యువకులు అధిక సంఖ్యలో పాల్గొని జయప్రదం చేయవలసిందిగా జిల్లా విద్యార్థి ఫెడరేషన్ సమావేశంలో అఖిల భారత విద్యార్థి ఫెడరేషన్ అధ్యక్షులు శ్రీ యస్. సుధాకరరెడ్డి ప్రసంగిస్తూ పిలుపునిచ్చారు.

దేశంలో నిరుద్యోగం, దారిద్ర్యం పెరిగి పోవడానికి ప్రభుత్వం పెట్టుబడిదారీ అభివృద్ధి విధానాలే చిట్టచివరి కారణమని, పెట్టుబడిదారీ యేతర అభివృద్ధికు ఎంతాను ఎంటి, దేశాన్ని పోషణను మూలం మందుకు తీసుకుపోవడంద్వారా నిరుద్యోగాన్ని, దారిద్ర్యాన్ని విమ్మిరిందం సాధ్యమనీ, అందుకు యువకులు, విద్యార్థులు ముందుకురావాలనీ ఉద్బోధించారు.

నిరుద్యోగ సమస్య శాశ్వతపరిష్కారానికి కుటుంబ నియంత్రణను ప్రభుత్వం చేబట్టిందని, కాని అందువల్ల నిరుద్యోగం పరిష్కారం కాదని అన్నాడు.

తర్వాత ప్రదేశ్ విద్యార్థి ఫెడరేషన్ అధ్యక్షులు శ్రీ యస్. సదానంద్ ప్రసంగించారు. పట్టణ విద్యార్థి ఫెడరేషన్ అధ్యక్షులు శ్రీ ఆర్. ప్రసాద్ వందన సమర్పణ చేశారు.

తర్వాత ప్రదేశ్ విద్యార్థి ఫెడరేషన్ కార్యవర్గ సమావేశం జరిగింది.

ఈ విద్యార్థి ఫెడరేషన్ ఆధ్వర్యాన జరిగే యీ సభకు పట్టణంలో ని, జిల్లాలోని విద్యార్థులు అత్యధిక సంఖ్యలో హాజరయ్యారు.

సభకు ప్రదేశ్ విద్యార్థి ఫెడరేషన్ కార్యదర్శి శ్రీ వి. స్టాలిన్ బాబు అధ్యక్షత వహించారు. (వి. వి.)

## జైలునుండి విడుదలైన కార్యకర్తలకు ఘన స్వాగతం

### పల్నాడు రైల్వేస్టేషన్‌లో

మాచర్ల, నవంబరు 6

గుంటూరు జిల్లా మాచర్ల పట్టణ తాలూకా కమ్యూనిస్టుపార్టి కార్యకర్త శ్రీ సుందరపాటి అప్పిరెడ్డి, తాలూకా యువజన సంఘ నాయకులు శ్రీ పిలా శ్రీనివాసులు అరెస్టుకాబడి ప్రత్యేక జైలుశిక్ష అనుభవించి అక్టోబరు 24 న విడుదలయ్యారు.

ఈ సందర్భంగా వారికి 30 మంది కార్యకర్తలు పాలపాడు వార్డు కార్యకర్తలు అరుణ పతాకాలు చేబూని నినాదాలిస్తూ పల్నాడు రైల్వే స్టేషన్‌లో స్వాగతమిచ్చారు. వారితో వాటు అరెస్టయిన మిగతా 44 మందికి కూడా ఉమ్మడిగా చెప్పి రైల్వే స్టేషనూ, నడికుడి జిల్లా కమ్యూనిస్టుపార్టి కార్యదర్శి శ్రీ ఎం. నాగిరెడ్డి నాయకత్వాన సమీప గ్రామ ప్రజలు 300 మంది ఘన స్వాగతమిచ్చారు.

ఈ సందర్భంగా శ్రీ నాగిరెడ్డి మాట్లాడుతూ మహోరాటం సందర్భంగా ప్రభుత్వం అనుసరించిన దమనకాండను ఖండించారు.

## రుమ్మనోటలో వ్యవసాయ కార్మిక సంఘం ఏర్పాటు

గుంటూరు జిల్లా పెదనందిపాడు తాలూకా రుమ్మనోటలో గ్రామం రిజర్వు ఫారెస్టు ఆక్రమణ సందర్భంగా అరెస్టయిన తాలూకా కమ్యూనిస్టుపార్టి కార్యదర్శి శ్రీ సుందరపాటి అప్పిరెడ్డి, తాలూకా యువజన సంఘ నాయకులు శ్రీ పిలా శ్రీనివాసులు బెయిలుపై జైలునుండి విడుదలయ్యారు.

ఈ సందర్భంగా వారికి రుమ్మనోట గ్రామంలో వ్యవసాయ కార్మిక సంఘాన్ని ఏర్పాటు చేసుకొని 9 మందితో కమిటీని ఎన్నుకున్నారు.

అధ్యక్షులుగా శ్రీ ఆలేటి దేవదత్తం, కార్యదర్శిగా శ్రీ పాట్టిసోగు యేసుదాసు ఎన్నికయ్యారు.

## 12 మందికి 2 రోజుల శిక్ష

### హుజూర్‌నగర్ తాలూకాలో

హుజూర్‌నగర్, నవంబరు 6

నల్గొండ జిల్లా, హుజూర్‌నగర్ తాలూకా తమ్మవరంలో గత నెలలో జరిగిన ఆక్రమణ సందర్భంగా అరెస్టయిన 12 మందికి హుజూర్‌నగర్ మేజిస్ట్రేటు 2 రోజుల శిక్ష విధించారు.

ఈ 12 మందిని గత నెల 200 ఎకరాలు ఆక్రమించుకున్నారని అరెస్టు చేసి వారిపై 447 సెక్షన్ క్రింద కేసుపెట్టారు. (వి. వి.)

# అనంతపురంలో ఇళ్లస్థలాల ఆక్రమణ

(విశాలాంధ్ర విలేకరి)

గత పదినెలలుగా స్వంత యిండ్లు లేని, స్వంత స్థలాలుగాని లేని పేదలు అనంతపురం పట్టణంలో యిండ్ల స్థలాల్లో ఆందోళన చేస్తున్నారు. గత తొమ్మిదినెలలో "జీగుండ్లా" ప్రాంతపూరు దాదాపు 1000 మంది పేదలు స్థలాలు ఆక్రమించారు. కొంతమంది మునిసిపల్ కౌన్సిలర్లు వచ్చి మీకు ఇండ్ల స్థలాలు సక్రమంగా ఎంపికచేస్తాము, అర్జీలు పెట్టుకున్నవి హామీ యివ్వడంవల్ల ఆక్రమణను నిరోధించి వున్నారు.

జనవరి ఒకటవ తేదీన ఎస్.ఎస్.ఎల్.సి అన్ని ప్రాంతాలవారి దాదాపు 3000 యిండ్లు లేని పేదలు జిల్లాకలెక్టరు వద్దకు యూనియన్‌గా కలిసి 5 నెలలుగా అప్పటివరకూ యిండ్లస్థలాలు మంజూరు చేస్తామని వాగ్దానం చేశారు. మునిసిపాలిటీవారు యిండ్లస్థలాలు పంచడానికి ఒక కమిటీని కూడా వేసినారు. 10 నెలలు అయినా ఆకమిటీ యిండ్లస్థలాలు పంచలేదు. అయితే ఈకమిటీ వారిపూరులోని "రాజీగుండు" మీద మరి మూడు ప్రాంతాలకు ప్లాన్‌లు తయారుచేసి ఒక్కొక్కరికి 15×20 అడుగుల స్థలాన్ని అప్లాన్‌లో గీసుకుంటినారు కాని ప్లాను తయారుచేసి వదిలిపోయింది. స్థలాలు మాత్రం యివ్వలేదు. యిండ్లస్థలాలు పంచవలసిందిగా తైర్మసిను ఆకమిటీ మెంబర్లను చాలాసార్లు అడిగితే మెహరి నగరపంచాయితీ స్థలంనుండి 29 తేదీన మీకు ఆ మడి అనే స్థలంలో కొట్టాలు వేసుకుంటారు.

ఆయనటి దీంతో దీనికి కారణకర్తలు వహించిన శ్రీ పుట్టపర్తి సదాశివరావు, శ్రీ గుమ్మలాంతన్నను, మరి కొంతమందిని అరెస్టు చేసి తీసుకొని పోయినారు. మునిసిపల్ ఛైర్మన్ మెంబర్లు వచ్చి అక్టోబరు 31 వ తేదీన పంచుతామని హామీ యిచ్చినారు.

నవంబరు 1వ తేదీ వచ్చినారు. ఈలోపల నంతట్లు తగిలినవారికి స్థలాలు యిస్తామన్నారు. లాటరీలో 863కి స్థలాలు వచ్చినవి. కాని ప్లాను అన్నిటిలో లాటరీలో కొంతమందికి స్వంత యిండ్లు, స్వంత స్థలాలు వున్నవారికి కూడా వచ్చినవి.

దీనికి కొంతమంది మునిసిపల్ కౌన్సిలర్‌లే కారణం. లాటరీ వేసిన తర్వాత కూడా స్థలాలు పంచలేదు. లాటరీలో నంబర్లు లేని వారు 3 సార్లు మునిసిపల్ చైర్మన్‌ను చూచినా

### కొట్టాలు నిర్మాణం

కాని స్థలాలు మాత్రం పంచలేదు. ఎండకు, గాలికి, వానకు తట్టుకో లేక వృద్ధులు, స్త్రీలు, పిల్లలు గత్యంతరము లేక అద్దెకు 22వ తేదీన పేదలు "మడి" అనేచోట మునిసిపల్‌వారి ప్లాను ప్రకారం కొట్టాలు వేసుకున్నారు. వేసిన కొట్టాలను పీకివేస్తామని, దండోరా మోగించగా చదరించినారు. అయినా ఆదివారం ఎలాగో చెదరలేదు. మళ్ళీ సోమవారం ధైర్యంతో ఇక్కడంగా విలువడి దాదాపు 400 కొట్టాలు వేసుకున్నారు.

ఈ విషయంతా మారగానూ, పాకలు మన్ను నిల్వలు మాత్రాలు అమ్ముకోవడం, ఉండి పడుగులు, చేయడం, హామీలు చేయడం, నెత్తిగంపు వ్యాపారం, మూటనారి చేయడాలు జీవించేవారు. ఒక్కొక్క కొట్టానికి ఎంత లేదన్నా యి 100/- యివ్వడం కొనవలసి వస్తుంది. 200/- వరకు ఖర్చుపెట్టి చీరలు, నగట్రా వేసుకున్నారు. అక్కడ తాళి బొట్టు వాడా అమ్ముకొని, తాళిబట్టపట్టి డబ్బు తెచ్చుకుని వారాలు వెళుతున్నారు. మునిసిపల్ ఛైర్మన్ మరి కొంతమంది కౌన్సిలర్‌లు ఈ కట్టాలను పీకివేయించడానికి సర్వప్రయత్నాలు తీవ్రంగా కొనసాగిస్తున్నారు, ఇంతవరకు వీరి ఆటలు సాగలేదు. మునిసిపల్ ఛైర్మన్ కాంగ్రెసు. మంత్రులవద్దకు తన పలుకుబడిని ఉపయోగించి కొట్టాలను పీకివేయడానికి ఉత్తర్వులు సంపాదించడానికి తీవ్రప్రయత్నం కూడా చేస్తున్నట్లు తెలుస్తోంది.

### పేదల నిరంతర కృషి

ఇప్పటికి 450 కొట్టాలు వేసుకుని కాపురముంటున్నారు. వీటికి ఇబ్బందిగా వున్నందున ఆ స్థలాలలో నాలుగు బావులు కూడా తీస్తున్నారు. 2 బావులు పీకుడాడం జరిగింది. నైజాంలాలుకూడా తవ్వుకుంటున్నారు. ప్లాను ప్రకారం వీధులతో దూసరులకు అడ్డుగ్రామంగా తయారైనట్లు కనపడుతున్నది. ఈపాకలు చూడడానికి అధికారులు, అనధికారులు వచ్చి చూచిపోతున్నారు. అంతేగా దాంటగుండని ప్రశంసించేవారే.

పిల్లిమ్మ పోలీసులు వచ్చి కాపలా కాయుచున్నారు. జనం మాత్రం ఎంతో క్రమశిక్షణతో ఎట్టుంగా ధైర్యంతో వుంటున్నారు. పట్టణంలోని పేద మధ్యతరగతివారు ఈ క్రమబద్ధమైన ప్లానును చూచి ప్రశంసిస్తూ తమ నోట మాటతో వ్యక్తం చేస్తున్నారు.

# నవంబర్ 25 న తాలూకా కేంద్రాల్లో పికెటింగ్

## ఒంగోలుజిల్లా యువజన సంఘం నిర్ణయం

ఒంగోలు, నవంబరు 8

నవంబరు 25 వ తేదీ నిరుద్యోగ వ్యతిరేక ప్రదర్శనలు, పికెటింగులు ఒంగోలు జిల్లాలో అన్ని తాలూకా కేంద్రాలలో నిర్వహించాలని జిల్లా యువజన సంఘ కార్యవర్గం తీర్మానించింది.

ఒంగోలుజిల్లా యువజన సంఘ కార్యవర్గ సమావేశం ఈ నెల 6 వ తేదీన పొదిలిలో జరిగింది. శ్రీ రామనాథం సమావేశానికి అధ్యక్షత వహించారు.

గత సమావేశం నుండి జరిగే కార్యక్రమాలను సమావేశంలో సమీక్షించారు.

డిసెంబరులో బ్రహ్మదాదాలో, జడుగుమల్లి రాష్ట్ర యువజన సమాఖ్య మహాసభలు జరుపుటకు జిల్లా నుండి అత్యధిక సంఖ్యలో ప్రతినిధులను వెళ్ళాలని నిర్ణయం తీసుకున్నారు.

వెంటనే జిల్లాలో 7 వేల యువజనసంఘ సభ్యత్వం చేర్చుదాలని, అన్ని తాలూకా మహాసభలు జరుపాలని కార్యక్రమం తీసుకున్నారు.

## హుజూర్ నగర్‌లో

హుజూర్‌నగర్, నవంబరు 8

నవంబరు 25న తాలూకా యువజన సంఘం జరిపే పికెటింగు విజయవంతం చేయాలని, హుజూర్‌నగర్ తాలూకా కమ్యూనిస్టు సమితి కార్యవర్గ సమావేశం తాలూకాలోని శాఖలకు పిలుపు యిచ్చింది.

నిరుద్యోగానికి వ్యతిరేకంగా యీ పికెటింగ్ యువజన సమాఖ్య నిర్వహిస్తూంది. ఈ సమావేశానికి శ్రీ పి. సుందరయ్య అధ్యక్షత వహించారు. ఈ సమావేశంలో 200 మంది యువకులు పాల్గొనగా విస్తృతంగా జరిగింది. ఈ సమావేశానికి జిల్లా సమితి కార్యదర్శి శ్రీ ధర్మసిరిం హాజరైనారు.

1971 జాతీయ సభ్యత్వం నవంబరునాటికి పూర్తి చేయాలని, డిసెంబరునెలలో గ్రామ మహాసభలు జరుపవలసి నిర్ణయించడమైంది.

## సంక్షేమశాఖ ఉన్నత పాఠశాలలను విద్యా శాఖకు వప్పగించాలి

### బందరు సభలో పలువురి సూచన

బందరు, నవంబరు 7

సంక్షేమశాఖ ఉన్నతపాఠశాలలను విద్యాశాఖకు వప్పగించాలని యువజన బందరు జరిగిన ఒకసభలో పలువురు వక్తలు సూచించారు.

సాంఘిక సంక్షేమశాఖమంత్రి శ్రీ దామోదరం సంజీవయ్య యువజన బందరు వచ్చిన సందర్భంగా ప్రాంతీయ కార్యాలయ ప్రభుత్వ హైస్కూలు నందు కృష్ణా జిల్లా కలెక్టరు తుమాటి విధ్యుక్తంగా యిచ్చిన గ్రంథాలు కట్టందిని సూచన భవనాలకు ప్రారంభోత్సవం జరిగింది.

కృష్ణాజిల్లా కలెక్టరు శ్రీ శ్రీనివాసశాస్త్రి బందరులో రంగస్థలానికి ప్రారంభోత్సవం చేశారు.

ఈ సందర్భంగా జరిగిన సభకు కలెక్టరు అధ్యక్షత వహించారు. ఆయన మాట్లాడుతూ సంక్షేమ శాఖలలో ఎవి చేసే ఉద్యోగులు చాలా సమస్యలున్నాయని, వారికి ఉద్యోగ పరిష్కారం మార్గం ప్రభుత్వం సంక్షేమ ఉన్నత పాఠశాలలను విద్యాశాఖకు వప్పగించటమే శ్రేయస్కరమని అభిప్రాయపడినట్లు తెలిపారు.

పలువురు వక్తలు సంక్షేమ ఉన్నత పాఠశాలలను విద్యాశాఖకు వప్పగించటంవలన యిటు ఉపాధ్యాయులకు అటు విద్యార్థులకు కూడా మంచిదన్నారు.

# ఈనెల 19 నుండి మోటారు కార్మికసమ్మె

## అమలాపురం బ్రాంచి మోటారు వర్కర్స్ యూనియన్ తీర్మానం

(విశాలాంధ్ర విలేకరి)

అంబాజీపేట, నవంబరు 6

కేంద్ర వేతన సంఘ సిఫార్సుల అమలుకై ఈ నెల 19 వ తేదీ నుండి నిరవధిక సమ్మె ప్రారంభించాలని తూర్పు గోదావరి జిల్లా మోటారు వర్కర్స్ యూనియన్ అమలాపురం బ్రాంచి జనరల్‌బాడీ సమావేశం నిర్ణయం తీసుకుంది.

అమలాపురం బ్రాంచి మోటారు వర్కర్స్ జనరల్‌బాడీ సమావేశం ఈ నెల 5 వ తేదీన శ్రీ ఎం.వీ.రామస్వామి అధ్యక్షతన జరిగింది. జిల్లా యూనియన్ కార్యదర్శి శ్రీ కె. వి. రామయ్య మోటారు కార్మికుల పరిస్థితులను సమీక్షించారు. యజమానుల శ్రేయస్సుకై కార్మికులు అన్ని విధాలా సహకరిస్తున్నా, పెరిగిన జీవన వ్యయానికి అనుగుణంగా కార్మికుల జీవన పరిస్థితులు మెరుగుపర్చడానికి యజమానులు మొండిగా తిరస్కరిస్తున్నారని, త్రైపాక్షిక ఒప్పందాలను కూడా నిర్లక్ష్యం చేస్తున్నారని, ఈ పరిస్థితులలో తమ న్యాయమైన హక్కులను సాధించుకోవడానికి కార్మికులను సమ్మె తప్ప గత్యంతరం లేని పరిస్థితులను యజమానులే సృష్టిస్తున్నారని అయన ఎత్తిచూపారు.

ప్రస్తావన, వర్కర్సు, యజమానుల ప్రతినిధులు కలిసివున్న "సెంట్రల్ వేజ్ బోర్డు" ఏకగ్రీవంగా సమర్పించి కేంద్ర ప్రభుత్వానికి అందజేసిన సిఫార్సులు 1969 ఎప్రిల్ నుండి అమలు జరిపించాలని కేంద్ర ప్రభుత్వం రాష్ట్ర ప్రభుత్వాలను ఆదేశించింది. కాని యజమానులు గాని, ప్రభుత్వము గాని ఈ వేజ్ బోర్డు తీర్పు అమలుకు ఇంతవరకు ప్రయత్నం చేయలేదు. ఈ సిఫార్సుల అమలుకై ఈ నెల 19 వ తేదీ నుండి నిరవధిక సమ్మె ప్రారంభించాలని జనరల్ బాడీ ఏకగ్రీవంగా తీర్మానించింది. తమ న్యాయమైన కోర్కెల సాధనకు చేయు సమ్మెకు ఈ సమ్మె పోరాటాన్ని కార్మికసంస్థలు తమకు ప్రభుత్వోద్యోగ సంస్థలు, ప్రజానీకం బలపర్చాలని తీర్మానంలో విజ్ఞప్తి చేయబడింది.

### సమ్మెకు అండదండలు

సమావేశంలో జిల్లా కమ్యూనిస్టు నాయకులు శ్రీ చింతపల్లి కృష్ణమూర్తి, వ్యవసాయ కార్మికనాయకులు శ్రీ అయ్యపు చినవీరాస్వామి ప్రభుత్వోద్యోగుల సంఘాల కన్వీనర్ శ్రీ ఎ. వి. ఎస్. బ్రహ్మేశ్వరం (అడ్వొకేట్) రాష్ట్ర రిక్షా కార్మిక నాయకులు శ్రీ అంబళ్ళ సూర్యారావు ప్రభృతులు సమావేశంలో ప్రసంగిస్తూ మోటారు కార్మికుల పోరాటం పట్ల తమ సానుభూతిని వెల్లడించారు. వారి పోరాటానికి తమ పూర్తి అండదండలు ప్రకటించారు. కార్మికులు తమ హక్కుల సాధనకై ఐక్యంగా పోరాడాలని వారు ఉద్బోధించారు.

మోటారు కార్మికుల సమ్ముఖంపైన శ్రీ బొల్లా అప్పారావు కన్వీనర్ పనివారుల సంఘం తరుపున శ్రీ మెకటూరు కూడా సమావేశంలో ప్రసంగించారు.

## కమ్యూనిస్టు నాయకులపై కేసు కొట్టివేత

విశాఖపట్నం, నవంబరు 6

చింతపల్లి తాలూకా కమ్యూనిస్టు నాయకులు శ్రీసుకులు చంద్రరావు, సాగిన లక్ష్మణరావు, వంతల లక్ష్మణరావులపై పోలీసులు బనాయించిన కేసులు ఈ నెల 31 వ తేదీన విశాఖ సెకండ్ అడిషనల్ మెజిస్ట్రేటు కొట్టివేసి తీర్పునిచ్చారు.

పై పేర్కొన్నవారు గత్యంతరలేక సంబంధాలు పెట్టుకొని, అయ్యవారు సంబంధించిన నేరంలో పోలీసు ఎజెంటువారు కేసు పెట్టారు. సర్సీపట్నం ఆర్. డి. ఓ. విచారణ జరిపి అయ్యవారు నిర్దోషి విధించారు.

పిల్లలు చేయగా జిల్లా సెకండ్ అడిషనల్ సెషన్సు జడ్జి ఈ కేసును కొట్టి వేశారు.

## ఎగ్జామినర్ షిప్ నుండి ప్రొ॥ వెంకటేశ్వర్లు తొలగింపు

విశాఖపట్నం, నవంబరు 7

ఆంధ్ర విశ్వ విద్యాలయానికి చెందిన ఇంజనీరింగ్ కళాశాలలో సివిల్ ప్రొఫెసరు శ్రీ వి. వెంకటేశ్వర్లును ఎగ్జామినర్ షిప్ నుండి తొలగిస్తూ ఇటీవల ఉత్తర్వులు వెలువడినాయి.

ప్రొఫెసర్ శ్రీ వి. వెంకటేశ్వర్లు అనేక అవినీతి చర్యలకు పాల్పడుతున్నారని ఆరోపిస్తూ విద్యార్థులు అధికారులకు మెమొరాండం ఇచ్చారు.

విద్యార్థుల ఆరోపణలపై సమగ్ర దర్యాప్తు జరిపి, నిష్పక్షిక సమర్పించవలసిందిగా సిండికేట్ ఇటీవల శ్రీయుతులు రామకృష్ణప్రసాద్, ఆర్. యస్. సత్యనారాయణ, దన్నిలతో కమిటీని నియమించింది.

# సమ్మెకు నెల్లూరుజిల్లా మోటారు కార్మికయూనియన్ సంసిద్ధత

నెల్లూరు, నవంబరు 8

కనీస వేతనాలు అమలుజరిపించుకొనేందుకు సమ్మెకైనా మోటారు కార్మికులు సిద్ధం కావాలని నెల్లూరుజిల్లా మోటారు లేబరు యూనియన్ తీర్మానించింది.

నెల్లూరు జిల్లా మోటారు లేబర్ యూనియన్ జనరల్‌బాడీ సమావేశం నెల్లూరులో ఈ నెల 2 వ తేదీన జరిగింది. యూనియన్ అధ్యక్షులు శ్రీ కె. రామయ్య అధ్యక్షత వహించారు. కనీస వేతనాలు అమలు జరిపించుకొనేందుకు ఇంతవరకు సాగించిన కృషిని గురించి ప్రధాన కార్యదర్శి శ్రీ పి. రామలింగయ్య వివరించారు. శ్రీయుతులు పరిడి. వి. ప్రకాశం, అబ్దుల్ సలాం, సుబ్బారెడ్డి, మహ్మద్ యూసుఫ్, యూనియన్ అధ్యక్షులు శ్రీ రామయ్య తదితరులు. కనీసవేతనాలు వెంటనే అమలు జరిపించుకోవలసిన అవసరాన్ని గురించి ప్రసంగించారు.

సర్వసభ్యుల ప్రతినిధులుగా సంఘాలు పంపబోవడం రాష్ట్ర విద్యార్థి అధికారుల దృష్టికి సభ ఎదుట వెలిబుచ్చింది.

## ఆళ్ళగడ్డ టెలిగ్రాఫ్ యూనియన్ సమావేశం

ఆళ్ళగడ్డ, నవంబరు 7

కర్నూలుజిల్లా ఆళ్ళగడ్డలో ఇటీవల టెలిగ్రాఫ్ ఇంజనీరింగు యూనియన్ తరగతివారిచు లైన్ స్టాఫ్ వర్కర్ తరగతి బ్రాంచి యూనియన్ సమావేశం జరిగింది. 1971 సంవత్సరానికి కార్యవర్గం ఎన్నికైనది.

శ్రీ కె. బాలాజీ సింగ్ అధ్యక్షులుగా, శ్రీ వి. నారాయణ ఉపాధ్యక్షులుగా, శ్రీ కె. దస్తగిరయ్య కార్యదర్శిగా, శ్రీ ఎం. సుబ్బారావు ఆసిస్టెంటు కార్యదర్శిగా, శ్రీ వి. ఎం. నారాయణ కోశాధికారిగా ఎన్నికయ్యారు.

## సత్యశాఖ పర్యవేక్షణకై ప్రత్యేక స్థాయీ సంఘం

### అవనిగడ్డ సమితి తీర్మానం

అవనిగడ్డ, నవంబరు 7

అవనిగడ్డ నందాయతి సమితి సర్వసభ్య సమావేశం తేదీన 6 వ తేదీన ఎడుములమొండి గ్రామంలో సమితి ఉపాధ్యక్షులు శ్రీ కొలిశెట్టి పెద్దయ్య అధ్యక్షతన జరిగింది.

సమితిలోని మత్స్యశాఖను పరిశీలించుటకై ప్రత్యేక స్థాయీ సంఘాన్ని ప్రభుత్వాన్ని కోరుతూ తీర్మానించారు.

పెదపాలెం నుండి రైల్వేలైనును పల్లపల్లి, అవనిగడ్డ మీదుగా రేపల్లెవరకు పొడిగించాలని కూడా కోరింది.

అన్ని మండలాలకై ఉత్సాహవంతులైన రైతులను మేటి జాతి గేదెలను సరఫరా చేయుటకై రు. 40 వేలతో ఒక ఎత్తకాన్ని నిధానము చేసింది.

## 3 వ వార్డు యువజన సంఘ సమావేశం

విజయవాడ, నవంబరు

విజయవాడ 3 వ వార్డు యువజన సంఘ సర్వ సభ్య సమావేశం ఈనెల 4 వ తేదీన శ్రీ పుట్టా మోహనరావు అధ్యక్షతన జరిగింది.

పట్టణ కమ్యూనిస్టు సమితి కార్యవర్గ సభ్యులు శ్రీ సుబ్రమణ్యం రంగారావు దేశాభిమాన పరిస్థితి వివరించారు.

అధ్యక్షులుగా శ్రీ పుట్టా మోహనరావు, కార్యదర్శిగా శ్రీ తరంగ దుర్గారావు, సహాయ కార్యదర్శిగా శ్రీ నాగేటి బాలారావు, కోశాధికారిగా శ్రీ కె. గోపి, కార్యవర్గ సభ్యులుగా పదొక్క మంది గుడితో యాతన కార్యవర్గం ఎన్నుకున్నారు.

వార్డులో పారిశుద్ధ్యం గురించి మున్సిపల్ అధికారుల దృష్టి కాయకారం జరిపి ఆందోళన చేయాలని, మల్లికార్జున మెట్ల దిగువ గ్రంథాలయాన్ని స్థాపించి రాత్రి పాఠశాలను నడపాలని, తీర్మానంచేశారు.

# మున్సిపల్ డైరెక్టరు ఉత్తరువు

## విజయనగరం మున్సిపల్ కౌన్సిల్ తీర్మానాన్ని నిలుపు చేస్తూ

విజయనగరం, నవంబరు 8

స్థానిక లక్ష్మీ సరస్వతి టాకీసులో మున్సిపల్ స్థలాన్ని లీజుకు యిస్తూ గత ఫిబ్రవరి నెలలో మున్సిపల్ కౌన్సిల్ చేసిన తీర్మానాన్ని తిరిగి ఇత్తరువులు జారీ చేసే వరకు నిలిపి వుంచవలసిందిగా మున్సిపల్ చైర్మన్‌కు డైరెక్టరు ఆదేశించారు. పై నిర్ణయానికి రాష్ట్రప్రభుత్వం తర్వాత మున్సిపాలిటీకి చెందిన ఆదాయపు స్థలాన్ని ఆక్రమించి ఆనధికారికంగా కట్టడంగోడ కట్టడంతో ఈ సమస్య ఏర్పడింది. నిజానికి తీసివేయ యత్నాలు జరిగిన ఆక్రమణను కమ్యూనిస్టు కౌన్సిలర్ కౌన్సిల్లోపలుగుగలో కితెచ్చారు.

(వి. వి.)

## శ్రీ సిద్ధిరాం నిరాహారదీక్ష విరమణ

కరీంనగర్, నవంబరు 8

కరీంనగర్ జిల్లా మిమ్మనంద పంచాయతీ కార్యదర్శి సమస్యపై 10నెల జిల్లా లేబర్ ఆఫీసుతో జరిగిన సంయుక్త సమావేశానికి జిల్లాలోని సెంపుపిట్టర్ కార్మికుల సెంపుమంజూరు చేయకపోగా వారిని సస్పెండ్ చేశారు.

దానిపై జిల్లా ట్రేడ్ యూనియన్ ప్రధాన కార్యదర్శి శ్రీ సిద్ధిరాం వెళ్ళి వారికి చెందిన బకాయిలకు తీసుకోవలసిందిగా పంచాయతీ సర్పంచ్ ఎగ్జిక్యూటివ్ అధికారిని కోరారు. వారు అంగీకరించనందున గత నెల 22న శ్రీ సిద్ధిరాం పంచాయతీ కార్యాలయం ముందు నిరాహారదీక్ష చేశారు.

హుజూరాబాద్ ప్రాంతీయ అధ్యక్షులు శ్రీ ఇనార్తి నరేడ్డి జమ్మికుంట సర్పంచ్ శ్రీ కృష్ణంరాజు కార్మికుల కోర్కెలను అంగీకరిస్తామని వాగ్దానంచేసిన ఫలితంగా శ్రీ సిద్ధిరాం దీక్షను విరమించారు.

## హరిజనులపై దౌర్జన్యకాండ

### సాలూరు తాలూకాలో

నాలూరు, నవంబరు 7

సాలూరు తాలూకా వల్లాపురం గ్రామ హరిజనులు 8 మందికి 18 ఎకరాలు 'డి' పట్టాలిచ్చారు. ఇది ఓర్వలేని గ్రామ పంచాయతీ అధ్యక్షుడు ఆ భూములలోని పంట సాయం యిస్తున్న పెద్దలను కొట్టి, పట్టణం లోని 'షా' మిషనులకై తరలిస్తున్నారు.

ఈ విషయమై తహశీల్దారును ఎన్నిసార్లు తెలిపినా ఎలాంటి చర్యతీసుకోలేదు.

ఈ అంశంపై లక్షిలు పెట్టినందుకే పేద హరిజనులను నక్సలైట్లుగా చిత్రించి పోలీసు దాడులు చేశారు. కాని పోలీసులు వాస్తవం తెలుసుకొని తప్పుడు రిపోర్టులు పంపి పెత్తందార్లను మందలించారు.

దాంతో హరిజనులపైన - వారి శ్రేయోభిలాషులపైన పెత్తందారు దాడిచేసికొన్నారు. తమకు మంజూరు అయిన పంటను దొంగిలించి సాగు తమకేనంటున్న పట్టాలు రద్దుచేసి హరిజనులపై నిప్పులు చెరుగుతున్నారు.

ఇదే పరిస్థితి తాలూకా అంతటా వున్నా అధికారులు పట్టించుకోవటంలేదు. (వి.వి.)

## సంక్షేమశాఖ సర్వేక్షణకై ప్రత్యేక స్థాయీ సంఘం

### అవనిగడ్డ సమితి తీర్మానం

అవనిగడ్డ, నవంబరు 7

అవనిగడ్డ నందాయతి సమితి సర్వసభ్య సమావేశం తేదీన 6 వ తేదీన ఎడుములమొండి గ్రామంలో సమితి ఉపాధ్యక్షులు శ్రీ కొలిశెట్టి పెద్దయ్య అధ్యక్షతన జరిగింది.

సమితిలోని మత్స్యశాఖను పరిశీలించుటకై ప్రత్యేక స్థాయీ సంఘాన్ని ప్రభుత్వాన్ని కోరుతూ తీర్మానించారు.

పెదపాలెం నుండి రైల్వేలైనును పల్లపల్లి, అవనిగడ్డ మీదుగా రేపల్లెవరకు పొడిగించాలని కూడా కోరింది.

అన్ని మండలాలకై ఉత్సాహవంతులైన రైతులను మేటి జాతి గేదెలను సరఫరా చేయుటకై రు. 40 వేలతో ఒక ఎత్తకాన్ని నిధానము చేసింది.

## విజయస్పిన్నింగ్ మిల్లు కార్మికులకు విరాళాలు

విజయవాడ, నవంబరు 7

సమ్మె చేస్తున్న విజయ స్పిన్నింగ్ మిల్లు కార్మికులకు సంఘీభావం క్రింది విధంగా విరాళాలు

కృష్ణా జిల్లాలో

# రు. 1.77 కోట్లతో డ్రైనేజి పథకాలు

విజయవాడ నవంబరు 7

వరదల నిరోధానికిగాను కృష్ణాజిల్లాలో రాష్ట్ర ప్రభుత్వం త్వరలోనే రు. 1.77 కోట్ల ఖర్చుతో మురుగునీటి పథకాలను చేపట్టనున్నదని మంత్రి శ్రీ నారపరెడ్డి నేడిక్కడ అన్నారు.

ఈ పథకాల వల్ల మూడు లక్షల ఎకరాలకు పంట తాకిడి తొలగిపోతుందని ఆయన అన్నారు.

ఇంతవరకు డెల్టా జిల్లాలలో ఈ పథకాలపై దాదాపు ఎనిమిది కోట్ల రూపాయలు ఖర్చు చేయటం జరిగిందని మంత్రి చెప్పారు.

మురుగునీటి పథకాలను రాష్ట్రంలో అత్యవసర ప్రాతిపదికపై చేపట్టవలసిన అవసరం ఎంతో ఉన్నదని పాలితా వరదల వల్ల గుంటూరు, కృష్ణ, తూర్పు గోదావరి జిల్లాలలో పలు చేలకు నిరీక్షణ నష్టం జరుగుతున్నదని ఆయన అన్నారు.

కృష్ణాజిల్లాలో మురుగునీటి పథకాల్ని ఇంతవరకు రు. 2.5 కోట్లు ఖర్చు అయినదని మంత్రి తెలియచేశారు.

వచ్చే ఏడు కాలంలోగా, ముడిమొలలో కలిసే వాగులపైననూ, దివి తాలూకాలోని చాలా మురుగునీటి పథకాలను పూర్తి చేయటం జరుగుతుందని ఆయన అన్నారు.

## సమైక్యతకు సప్తసూత్ర పథకం

తెలాం, నవంబరు 7

దేశ ఆర్థికాభివృద్ధికి, కార్మిక-యజమానుల మధ్య సమైక్యతకూ సప్తసూత్ర పథకాన్ని ఐ. ఎన్. టి. యు. సి ఒక ప్రధాన అస్త్రంగా ప్రకటించింది. భారత అధ్యక్షుడు వి. వి. గిరి ఈ పథకాన్ని ఆవిష్కరించారు. ఆయన పై పథకాన్ని వివరించారు. సప్తసూత్రాలపథకంలోని ముఖ్యమైన అంశాలివి.

1. ఇనుపకెక్కలవాడు సహకరించడానికి యిష్టపడాలి.
2. ఒకరినొకరు ఒకరికి సడలని విశ్వాసం వుండాలి.
3. యాజమాన్యం, ట్రేడ్ యూనియన్ల మధ్య సహకారాన్ని, కార్మిక సంఘాలను కిందవరకు చేరడానికి ఉపయోగించడం.
4. సమస్యల సందర్భంగా యాజమాన్యం న్యాయమైన వర్తనాన్ని కార్మికులు అవగాహన చేసుకునేదానికి ప్రయత్నించాలి.

## సిండికేటుపై స్వతంత్రపార్టీ విమర్శ

న్యూఢిల్లీ, నవంబరు

గుజరాత్‌లోనూ, కేంద్రంలోనూ స్వతంత్రపార్టీ నుంచి విడిపోయిన కాసనపుడు సిండికేట్‌లో చేరిపోయిన దృష్ట్యా, స్వతంత్రపార్టీ నేడిక్కడ సిండికేట్‌ను తీవ్రంగా గర్హించింది

జాతీయ స్థాయిలో ప్రజలను ఎన్నికలు చేయడానికి సన్నద్ధం చేయవలసిన ఈ సమయంలో తమ పార్టీ నుండి విడిపోయిన కాసనసభ్యులు సిండికేట్‌లో చేరిపోయిన విషయం తమకు ఎంతో ఆశ్చర్యాన్ని కలిగించిందని, స్వతంత్రపార్టీ కేంద్ర పార్లమెంటరీ బోర్డు అధ్యక్షుడు తెలియచేశారు.

ఈ సంఘటన తోటి, జాతీయస్థాయిలో ప్రజాస్వామ్యపు ఎన్నికలను ఎన్నికలు చేయడానికి జరుగుతున్న ప్రయత్నాలకు మేకిబడ్డాయని చెప్పవచ్చు.

## ఓటింగ్‌లో పాల్గొనబోము

పార్లమెంటు శీతాకాల సమావేశ సంవర్భంలో ప్రభుత్వం తెచ్చే కొన్నటి అవిశ్వాస తీర్మానాన్ని ప్రవేశపెడితే, ప్రవేశపెడితే మాత్రం తమ పార్టీ ఓటింగులో పాల్గొనదని శ్రీ మహాపాత్ర పేర్కొన్నారు. అవిశ్వాస తీర్మానం కేవలం అర్థరహితంగా తయారయ్యాయని కూడా ఆయన అన్నారు.

లోకసభలో అవిశ్వాస తీర్మానానికి ఆమోదం లభిస్తే తుది ఓటింగులో పాల్గొని విషయమై తమ పార్టీ సభ్యులు తర్వాత నిర్ణయిస్తారని కూడా శ్రీ మహాపాత్ర తెలిపారు. అయితే లోకసభలో అవిశ్వాస తీర్మానాన్ని ప్రవేశపెట్టడం అనుమతి లభిస్తే తుది ఓటింగులో పాల్గొనే విషయమై తమ పార్టీ పార్లమెంటరీ పార్టీ తర్వాత నిర్ణయిస్తారని కూడా శ్రీ మహాపాత్ర తెలిపారు. ఆయన ఇంకా మాట్లాడుతూ, ఇందిరా కాంగ్రెస్ పార్టీ ఎన్నికలకు సన్నద్ధం కావడానికి ఆరు నెలల కాలం పట్టవచ్చునని అన్నారు.

## దేశీయ వైద్య విధానాల ప్రాముఖ్యత

— ఇందిరాగాంధి

పాటియాలా, నవంబరు 7

దేశీయ వైద్యవిధానం పురాతనమైనదనీ ప్రభుత్వం ప్రోత్సహిస్తుందనీ ఈనాడు దేశీయ వైద్యవిధానానికి ఎంతైనా ప్రాముఖ్యత వుందని ప్రధాని శ్రీమతి ఇందిరాగాంధి దేశీయ వైద్యవిధానాన్ని అనుసరించే డాక్టర్లకు హామీ యిచ్చారు.

ఇదే సమయంలో ఆయుర్వేద, ఇతర దేశీయ వైద్య విధానాలు, పాశ్చాత్య వైద్యవిధానాలు రోగనిదానంగా సాధించిన అభివృద్ధి పరిణామాలకు తోడుగా నిలవాలని సూచించారు.

అఖిల భారత ఆయుర్వేద కాంగ్రెసు 46 వ సభలకు ప్రారంభోత్సవం చేస్తూ ప్రసంగించారు.

ఆయుర్వేదం మానవజాతి సంక్షేమానికి తోడ్పడగలదని ఆమె అభిప్రాయపడ్డారు.

## భారత్ నూనె సంస్థ లాభాల పెరుగుదల

న్యూఢిల్లీ, నవంబరు 7

ఇండియన్ ఆయిల్ కార్పొరేషన్ 1969-70 డివిడెండ్ క్రింద భారత ప్రభుత్వానికి 4 కోట్ల 98 లక్షల రూపాయలు కేంద్ర పెట్రోలియం రసాయనాల మంత్రి శ్రీ త్రిగుణసేనన్ చెప్పారు.

గత నాలుగు సంవత్సరాలుగా ఈ సంస్థ మొత్తం 18 కోట్ల 80 లక్షల రూపాయల డివిడెండ్లను చెల్లించింది.

1969-70 లో భారత్ నూనె కార్పొరేషన్ 86 కోట్ల 20 లక్షల రూపాయల లాభాలార్జించింది.

గత సంవత్సరం 32 కోట్ల 41 లక్షల రూపాయల లాభం వచ్చింది. డివిడెండ్, ఎడి 15 వేసేటప్పుడు గత సంవత్సరం 18 కోట్ల 96 లక్షల లాభం కాగా ఇప్పుడు 20 కోట్ల 41 లక్షల లాభం వచ్చింది.

## ఎలుకల బెడద

కోట్టాయం, నవంబరు 7

మన దేశంలో 240 కోట్ల ఎలకలు వున్నాయి. అనగా ఒక్కొక్కరికి ఐదేసి చొప్పున ఎలకలు వున్నాయి.

ఇవి గణనీయంగా ఆహార పంటను నష్టపరుస్తున్నాయి. ఆహార ధాన్యపు నిల్వలు పెరుగుదలకు నియంత్రణ పథకం వుందికాని ఎలుకల బెడద అదుపు మాత్రమే లేదు. ఒక ఎలుకకు జత సంవత్సరానికి 64 ఎలకలను సృష్టిస్తాయి. ప్రపంచంలో ప్రతిరోజు ఒకటి చొప్పున చొచ్చుకు పోతున్నాయి. కాగా ఎలకలు 30 పుట్టుకొస్తున్నాయి.

800 ఎలకలు సంవత్సరానికి దాదాపు ఒక ఉన్నత ఆహారధాన్యాలను తినేస్తాయి. ఈ వివరాలన్నీ ఇల్లిపోస్ పేర వచ్చిన గ్రంథం "రాత్రిపు కృష్ణా" వున్నాయి.

## గిరిజన వ్యవసాయాల పరిశోధనా కేంద్రం ఏర్పాటుకు నిర్ణయం

కేరళ ప్రభుత్వంచే

తిరువనంతపురం, నవంబరు 7

వైనాడ్ జిల్లా చింగెరిలో గిరిజన వ్యవసాయం పరిశోధనా, శిక్షణా కేంద్రాన్ని త్వరలో నెలకొల్పనున్నారు.

కేరళ మంత్రివర్గ సమావేశానంతరం ముఖ్యమంత్రి శ్రీ అచ్యుతమేనన్ విలేకరులతో మాట్లాడుతూ నేడు పై విషయాన్ని తెలియచేశారు.

అత్యాధునికంగా ఈ కేంద్రాన్ని కోజికోడులో నెలకొల్పడం జరుగుతుందని, చింగెరిలో భవనం నిర్మించిన అనంతరం అక్కడికి తరలించడం జరుగుతుందని చెప్పారు.

కేరళ విశ్వవిద్యాలయం మాజీ వైస్ ఛాన్సలర్ డాక్టర్ వి. అయ్యప్పన్‌ను ఈ కేంద్రం డైరెక్టరుగా నియమించడం జరిగిందని చెప్పారు. ఆయన సంవత్సరంపాటు ఆ పదవిలో కొనసాగగలరని శ్రీ మేనన్ తెలియచేశారు.

### ఆర్థిక విషయాలపై సదస్సు

రాష్ట్ర శాసనసభ్యులకు ఉపయోగకరంగా వుండే నిమిత్తం, ఆర్థిక సంబంధమైన, ముఖ్యంగా బడ్జెట్ వ్యవహారాలకు సంబంధించి డిసెంబరులో ఒక సదస్సును ఏర్పాటు చేయాలని మంత్రివర్గం నిర్ణయించిందని చెప్పారు.

## ఉట్టి కెక్కలేనమ్మ స్వర్గానికా !

హైదరాబాదు, నవంబరు 7

సబ్-ఇన్స్పెక్టరు పోస్టు లభించలేని ఒక వ్యక్తి ఐ. పి. ఎస్. ప్రొబేషనరీలో ఉన్నత సివిల్ సర్వీసుకి ఎన్నికైనాడు. కొన్ని సంవత్సరాలుగా ఏ ఉద్యోగం దొరకని ఒక వ్యక్తి ఐ. ఎ. ఎస్. కు ఎన్నికైనాడు

ఈ విషయాలను రాష్ట్ర రెవిన్యూ మంత్రి శ్రీ తమ్మారెడ్డి నేడు యిక్కడి బంజారా వందదాన సభ్యత్రిపాల సమావేశంలో విల్లడించారు.

ఐ. ఎ. ఎస్. అధికారులకు తగిన అనుభవం లేదనీ, ప్రజలు తమ ఇళ్ళందులను నిర్మించుకుంటారనీ తెలిసి. అధికారులు సరియైన నిర్ణయానికి వచ్చే విధంగా చేయాలని శ్రద్ధ వహించవలసిన అవసరాలను ఆయన తెలిపారు.

విదేశాలలో మంచి గిరాకీగల మొదటి సినేను అగిన విధంగా ఆయోగించాలని ఆయన అన్నారు.

ఇప్పుడు మొదటినేను ఉ. 6 నుండి 1 మాత్రమే వస్తాయని వారిని నిర్మించేందుకు గిడ్డంగులపై పెట్టి పెట్టుబడికి వడ్డీకూడా గిట్టదని ఆయన అన్నారు.

## ఆహార కార్పొరేషన్ సర్వీసులన్ని అత్యవసర సర్వీసులు

న్యూఢిల్లీ నవంబరు 7

ఆహార ధాన్యాల సరఫరాకు ఆటంకం కలగకుండా వుండేందుకై, భారత ఆహార కార్పొరేషన్ అన్ని సర్వీసులను అత్యవసర సర్వీసులుగా ప్రభుత్వం నేడు ప్రకటించింది.

కలకత్తా, మొరాదాబాద్, గుణ, జంషెడ్‌పూర్‌లలో ఆహార కార్పొరేషన్ ఉద్యోగులు సమ్మె చేయడంవల్ల ఉత్పన్నమయిన పరిస్థితి దృష్ట్యా ప్రభుత్వం ఈ చర్య తీసుకుంది.

భారత ఆహార కార్పొరేషన్‌లోని అన్ని సర్వీసులలోనూ సమ్మెను నిషేధిస్తూ ప్రభుత్వం ఉత్తర్వు జారీచేసింది.

## లైలా ఖలీద్ వివాహం

లీబనాన్, నవంబరు 7

బ్రిటన్ విమానాన్ని దారిమళ్ళించి బ్రిటన్‌లో నిర్బంధింపబడిన అరబ్ యువతి లైలాఖలీద్ పాలస్తీనా ప్రజలున్నపెంచిన అరబ్ గెరిల్లా యోధుడ్ని వివాహమాడింది. బ్రిటన్ జైలునుండి ఆమె గత మాసంలోనే విడుదలైంది.

వివాహం అయిన ఆమె గృహజీవితానికే పరిమితంగాదనీ, తన విప్లవ పోరాటాన్ని కొనసాగిస్తుందని పాలస్తీనా విమోచన సంఘటన ప్రతినిధి ఒకరు చెప్పారు.

లైలా భర్త పేరు ఫాద్విమ్. వీరిద్దరూ సంవత్సరం క్రిందటనే వివాహం చేసుకోవాలని నిశ్చయించుకున్నారనీ, రెండుమాసాల క్రిందట యిస్లాం సంప్రదాయం ప్రకారం వివాహం చేసుకొన్నారనీ ఆ ప్రతినిధి చెప్పారు.

## మహిళా తిరస్కృతి

అహ్మదాబాద్, నవంబరు 6

భారతపై పాకిస్తాన్ దుష్ప్రచారం చేయగలదన్న తన ప్రకటన, గూఢచారిగాళ్ళ సమాచారంపై ఆధారపడినదన్న వార్తలను కేంద్ర రక్షణ స్టేట్ మంత్రి శ్రీ మహిళా నేడిక్కడ తిరస్కరించారు. మాకు వచ్చే సమాచారం, సాధారణ పరిజ్ఞానంపై ఆధారపడి ఉన్నదని శ్రీ మహిళా అన్నారు.

సంవత్సరాన్ని కుదుపు వార్షికోత్సవం దేశంలో కల్లోలం కలిగించాలని తాను కోరుకోవటం లేదన్నారు.

అమెరికా ఆయుధ సరఫరా అనంతరం రక్షణరంగం పాక్ బలపడిందన్నారు.

చైనానుండి ప్రస్తుతం ఎట్టి ప్రమాదం లేదని ఆయన చెప్పారు.

## బెంగాల్ ప్రభుత్వ ఉద్యోగుల వేతనాల హెచ్చింపు

కలకత్తా, నవంబరు 7

బెంగాల్‌లోని ప్రభుత్వ ఉద్యోగుల వేతనాలను సవరించడానికి పశ్చిమ బెంగాల్ ప్రభుత్వం నేడు నిశ్చయించింది. దీనివల్ల వేతన సంఘం సిఫార్సులకు పాక్షికంగా మాత్రమే అనుమతి అగుతాయి. దీని వల్ల ఈ ఏడు రాష్ట్ర ప్రభుత్వానికి దాదాపు 10 కోట్లు అదనంగా ఖర్చవుతుంది,

## అంతర్జాతీయ సామ్రాజ్యవాద శక్తులకు గ్రెచ్‌కో హెచ్చరిక

మాస్కో, నవంబరు 7

అంతర్జాతీయ సామ్రాజ్యవాద శక్తుల కుట్రలనూ, దురాక్రమణలను ఎదుర్కొనడానికి సోవియట్ సైన్యం సంసిద్ధంగా వుందని, సోవియట్ రక్షణ శాఖ మంత్రి మార్షల్ గ్రెచ్‌కో నేడిచ్చట సోవియట్ 53వ విప్లవవార్షికోత్సవ సందర్భంగా రెడ్ స్క్వేర్‌లో హెచ్చరించారు.

సామ్రాజ్యవాద శక్తులు తమ సైనిక దూకుడును పెంచుకొంటున్న విషయాన్ని కాని, సోవియట్ సంపత్తిని అభివృద్ధి చేసుకుంటున్న విషయాన్ని కాని, ప్రజా విముక్తి ఉద్యమాలనూ, సోషలిస్టు దేశాలకు వ్యతిరేకంగా అని నిరంతరం కొనసాగిస్తున్న జిత్రాలను గాని సోవియట్ యూనియన్ ఎంతమాత్రం విస్మరించదని సోవియట్ రక్షణ మంత్రి హెచ్చరించారు.

సామ్రాజ్యవాద శక్తులు అంతర్జాతీయ రంగంలో సంక్షోభాన్ని సృష్టిస్తున్నాయని, అంతర్జాతీయ సంక్షోభ పరిస్థితి సృష్టించి సోవియట్ యూనియన్ తమ రక్షణా చర్యలను ఎత్తివేయడం చేసుకుంటున్నదని ఆయన అన్నారు.

అమెరికా జోక్యానికి వ్యతిరేకంగా వియత్నాం ప్రజలకు సోవియట్ యూనియన్ పూర్తిగా సహకరించిందనీ, ఇజ్రాయిల్ దురాక్రమణలో సంభవించిన పర్యవసానాలను తక్కువగా అరబ్‌లకు కూడా పూర్తి సహాయాన్ని అందచేసినట్లు ఆయన అన్నారు.

ఇటీవల సోవియట్ యూనియన్, పశ్చిమ జర్మనీల మధ్య జరిగిన ఒప్పందం ప్రాముఖ్యతను గూర్చి ఆయన వివరించారు.

బెర్లిన్‌లో జరిగిన అత్యధ్యుత్సవ సమావేశం ప్రతిష్ఠనే, కొనిగ్స్ పోడర్‌గోన్ ప్రస్తుతం తిరిగింపు.

ఆ ప్రదర్శనలో వివిధ దేశాల రాకెట్లను, శరంగా అతిదూర అయుధాలను ప్రదర్శించారు.

సోవియట్ యూనియన్ 53 వ విప్లవ వార్షికోత్సవాలకు ఈ సంవత్సరం భారత్ నుంచి భారత కమ్యూనిస్టుపార్టీ నాయకులు శ్రీపుచలపల్లి సుందరయ్య, డా. కె. కృష్ణన్, బాసవపున్నయ్య హాజరయ్యారు.

## నక్సలైట్లు సి.పి.ఎం. ఏజంట్లట!

సుందరయ్య ఆరోపణలు

కలకత్తా, నవంబరు 7

నక్సలైట్లు అమెరికా గూఢచారిగాళ్ళు సి. పి. ఎం. ఏజంట్లని మార్క్సిస్టుపార్టీ ప్రధానకార్యదర్శి శ్రీ సుందరయ్య నేడిక్కడ ఆరోపించారు.

వారు సి. పి. ఎం ఏజంట్లనీ, విప్లవకార్యకలాపాలను నాశనం చేయాలనే యిందుకు తమవద్ద నిశ్చయమైన సమాచారం ఉందని అయన తెలియచేస్తున్నారు.

సి. పి. ఎం. పార్టీలో చేరకుండా చేసి కుందోంది. సిండికేట్, జనసంఘాలు చెందిన అభివృద్ధి నిరోధక రాజకీయ వేత్తలతో మిలాఖత్ కావడంలో ప్రధానంత్ర ఉద్యమాలను నిర్వీర్యం చేసే, భారతదేశాన్ని కూడా ఛిన్నాభిన్నం చేయడమే వారి ప్రధానలక్ష్యం అని ఆయన చెప్పారు.

నక్సలైట్లు పోలీసులతో బాహాబాహి ఇందిరాగాంధీకి వ్యతిరేకంగా ఉన్నవారిపై దాడులు ప్రారంభిస్తున్నారని శ్రీ సుందరయ్య ఆరోపించారు.

## బొంబాయిలో అక్టోబర్ విప్లవ 53వ వార్షికోత్సవం

బొంబాయి, నవంబర్ 6

బొంబాయిలో భారత-సోవియట్ సాంస్కృతిక సంఘం ఆధ్వర్యాన నిన్న మహత్తర అక్టోబర్ సోషలిస్టు విప్లవ 53వ వార్షికోత్సవం గొప్ప ఉత్సాహభరిత వాతావరణంలో జరిగింది.

బొంబాయిలోని సోవియట్ కాన్సుల్ జనరల్ అక్సినోవ్ ప్రసంగిస్తూ అక్టోబరు విప్లవంగూర్చి జవహర్ లాల్ నెహ్రూ చెప్పిన విషయాలను జ్ఞప్తికి తెస్తూ, "సోవియట్ విప్లవం మానవ సమాజాన్ని మరొక మలుపుగు ఎక్కించింది, ఒక శాస్త్రీయతమయిన సూత్రాలను రగిలించింది. దీనిని ఎవరూ ఆపలేరు" అని చెప్పారు.

లెనిన్‌గ్రాడ్ నుండి వచ్చిన భారత సమస్యల అధ్యయన వేత్త ప్రొఫెసర్ సెప్పెంకో హిందీలో అనర్గళంగా ప్రసంగించి, ప్రేక్షకులను సంప్రదాయార్థ్య చకితులిగావించారు. భారతీయ భాషల అధ్యయనానికి సోవియట్ విద్యార్థులను గల విస్తృతమైన అవకాశాలను, సౌకర్యాలను అయన వివరించారు.

ఆత్మీయులకి ఆధ్యక్షత వహించిన శ్రీ రంగనాథపిళ్లే వారా ప్రసంగించారు.

## ఎస్. ఎస్. పి. కి మంత్రిత్వశాఖలు

శ్రీ బాజపాయ్ సూచన

అల్లాహాబాద్, నవంబరు 7

ఉత్తరప్రదేశ్ ప్రభుత్వంలో చోటాలు, సాధారణ పరిపాలన, విద్యాశాఖలు ఎస్. ఎస్. పి. కి యివ్వాలని ఎస్. ఎస్. పి. నాయకులు శ్రీ బాజపాయ్ నేడు యిక్కడ అన్నారు.

మంత్రుల ఎన్నిక సీనియారిటీ ప్రాతిపదికపై చేయాలనీ, అందువల్ల ఈ సమస్యపై పార్టీలో చిరకలు ఏర్పడవని ఆయన చెప్పుకున్నారు.

## లిమాయే, యాదవ్‌ల చర్చలు

ఆర్డినెన్సుల ఉపసంహరణపై పి. కె. డి. పి. ఉపనాయకుడు శ్రీ మధులిమాయే, రామసేవక్ యాదవ్‌లు చర్చించారు.

యు. పి. శాసనసభను త్వరగా సమావేశపరచాలనీ, సమావేశం ఏ ఖైదాలోని మొదటి అంశంగా 53వ ఎకరాలపై కిస్తుదు అంశాలని వారు అభిప్రాయపడ్డారు.

ఆర్డినెన్సుల ఉప సంహరణ బాధా శాసనసభలోనే జరగాలని వారు అభిప్రాయపడ్డారు.

## సోవియట్ సైనికునికి గాయాలు: బ్రిటిష్ సైనికుని దుండగం

న్యూఢిల్లీ, నవంబరు 7

ఇప్పటి సోవియట్ యూనియన్ స్థావరం దిష్టాల వద్ద కాపలా కాస్తున్న ఒక సోవియట్ సైనికునికి చేరకూడా, కదుపుతోనూ తుపాకుతో తగిలాయి.

ఆ సైనికుడు కాపలా కాస్తున్న స్థలం పక్కనే బ్రిటిష్ నెట్వర్క్ కూడా వుంది. అక్కడ కాపలా కాస్తున్న బ్రిటిష్ సైనికుడు తుపాకుడు పేల్చగా సోవియట్ సైనికుడు తీవ్రంగా గాయపడ్డాడు.

ఈ సందర్భంగా తూర్పు జర్మనీలోని సోవియట్ రాయబార కార్యాలయం బ్రిటిష్ అధికారులకు తమ తీవ్రనిరసన తెలియచేసింది. గతర్వాత సోవియట్ 53 వ విప్లవ వార్షికోత్సవాలకు సోవియట్ సైనికులు సిద్ధపడుతుండగా ఈ దుర్ఘటన జరిగింది.

## డి. యం. కె., వామపక్షాలతో కాంగ్రెసుపొత్తు

శ్రీ స్వామినాథన్ వెల్లడి

మధురై, నవంబర్ 7

తమిళనాడు మునిసిపల్ ఎన్నికలలో తమ పార్టీ, డి. యం. కె. కమ్యూనిస్టులు, సి.పి.ఎమ్, సి.పి.ఐలతో ఒప్పందానికి వచ్చినట్లు రాష్ట్రకాంగ్రెస్ అధ్యక్షుడు శ్రీ స్వామినాథన్ నేడిక్కడ సూచించాడు.

సుమారు 10 మునిసిపాలిటీలలో సీట్ల ప్రాతిపదికగా అటి ఒప్పందం సార్వత్రికమవుతుందని అయన తెలిపారు. ఇక్కడ జిల్లా కాంగ్రెస్ కార్యకర్తల సమావేశంలో అయన ప్రసంగించారు.

కేంద్ర ప్రభుత్వం తీసుకొంటున్న ప్రగతిశీల చర్యలను డి. యం. కె. బలపరుస్తున్నదనీ, అందుచేత అన్నాడి కి వ్యతిరేకంగా జాతీయ వ్యవహారాలలో సవరణలేదని అయన అన్నారు.

అయితే కాంగ్రెసును మరింత పటిష్టం చేయాలనీ, అందువల్ల తన కాళ్ళమీద తాను నిలబడేస్థితిలో పార్టీకి వస్తుందనీ అయన అన్నారు.

కాంగ్రెసులో యువకులు కార్యకర్తలను చేర్చుకోవడానికి అయన జిల్లా అంతటా పర్యటించి నేడిక్కడికి వచ్చారు.

## అమృతలాల్ నగర్ ప్రభృతులకు సోవియట్ లాండ్ అవార్డు

న్యూఢిల్లీ, నవంబరు 8

విశ్వశాంతి, భారత సోవియట్ మైత్రీ బంధానికి కృషిచేసినవారికి అందజేసే 1970 సోవియట్ లాండ్ నెహ్రూ అవార్డులను నేడు ప్రకటించారు.

అవార్డు కమిటీ అధ్యక్షులు శ్రీ కె. పి. యస్. మేనన్ నేడు అవార్డుల వివరాలను ప్రకటించారు.

హిందీ నవలా రచయిత శ్రీ అమృతలాల్‌నగర్ అవార్డులు పొందినవారిలో ఒకరు. ఆయన వ్రాసిన "అమృత్ బాస్ విష్" నవలకు యీ అవార్డు యిస్తున్నారు. ఢిల్లీ వేసగు బహుమతి సోవియట్ యూనియన్‌లో 15 రోజులపాటు యాత్ర యీ అవార్డుకింద లభిస్తాయి.

ఒక సాంస్కృతిక సంస్థగూడా యీ సంవత్సరం సోవియట్ లాండ్ నెహ్రూ అవార్డును పొందింది.

ఈ విధంగా సాంస్కృతిక సంస్థను నెహ్రూ అవార్డు లభించడం మొదటి ప్రథమం. "లెనిన్ మార్గ" త్రైమాసిక పత్రికకు తరుణ ఓ పేరిన యీ అవార్డు లభించింది.

కాశ్మీర రచయిత శ్రీ దినేశ్‌నమ్, మళయాళ నవలా రచయిత శ్రీ ఎ. కేశవదేవ్‌లకు అవార్డులు లభించాయి.

రష్యన్ పుస్తకాలను ప్రాంతీయ భాషలలోకి తర్జుమా చేసిన యీ కృషికి అవార్డు గా యివ్వబడుతుంది. ఇరువురు రచయితలకు గూడా అవార్డులివ్వడం జరిగింది.

శ్రీమతి విజయలక్ష్మి పండిత్ (హిందీ), శ్రీ టి. యం. సి. రాజమోహన (తమిళం), శ్రీ అజాం (సింధీ), శ్రీ గుప్త మ్యాయ్ (గుజరాతీ) లకు యీ అవార్డులు లభించాయి. పరిశోధకుడు యం. జి. వేణు నగరు బహుమతి లభిస్తుంది. ఇవి సోవియట్ యూనియన్‌ను 15 రోజులపాటు సందర్శిస్తారు.

రష్యన్ పుస్తకాలను ప్రాంతీయ భాషలలోకి తర్జుమా చేసిన యీ కృషికి అవార్డు గా యివ్వబడుతుంది. ఇరువురు రచయితలకు గూడా అవార్డులివ్వడం జరిగింది.

శ్రీమతి విజయలక్ష్మి పండిత్ (హిందీ), శ్రీ టి. యం. సి. రాజమోహన (తమిళం), శ్రీ అజాం (సింధీ), శ్రీ గుప్త మ్యాయ్ (గుజరాతీ) లకు యీ అవార్డులు లభించాయి. పరిశోధకుడు యం. జి. వేణు నగరు బహుమతి లభిస్తుంది. ఇవి సోవియట్ యూనియన్‌ను 15 రోజులపాటు సందర్శిస్తారు.

శ్రీ వి. యస్. సర్వాతే, శ్రీ వి. ఆర్. వ్యాస్‌లకు లెనిన్ శతాబ్దిపురస్కారం దృష్ట్యా ప్రత్యేక బహుమతులు యివ్వబడ్డాయి. భోజ్పురి విజయవైహందీలో ప్రథమంగా ఒకటవ పుస్తకం వ్రాసిన వ్యక్తి శ్రీ సర్వాతే. భారత-సోవియట్ మైత్రి పెంపొందించడం కృషిచేసిన వ్యక్తి శ్రీ వ్యాస్.

రాష్ట్రపతి శ్రీ వి. వి. గిరి ఈ అవార్డులను నవంబరు 15 న బహూకరిస్తారు.

పిల్లలకు వ్యాసరచన పోటీలో బహుమతులివ్వటం యీ సంవత్సర ప్రత్యేకత. గత సంవత్సరం వరకు పిల్లల చిత్రలేఖనానికి మాత్రమే బహుమతులు యివ్వబడ్డాయి.

"సోవియట్ యూనియన్‌ను దర్శించాలని నేనెంతగా కుతూహలపడుతున్నాను" అన్న అంశంపై వ్యాసరచన పోటీజరిగింది. 5 గురు పిల్లలకు బహుమతులు లభించాయి. ఎల్లన్ సుబ్రదా తరంగిణి అన్నదే విధిదిలో వీడు ఒక మానం పుచ్చుకొన్నారు. రిటాస్కామి, హీరా సన్నాల్ (న్యూఢిల్లీ), యం. తైలగవత (మధ్యప్రదేశ్), లక్ష్మణదేవతికర్ (బొంబాయి) అజిత్ గుహ (పశ్చిమబెంగాల్) లకు యీ బహుమతులు లభించాయి.

## కాంగ్రెసుతో డి. యం. కె. పొత్తు

మద్రాసు, నవంబరు 8

1972 ఎన్నికల్లో కాంగ్రెసుపార్టీతో అవగాహన కుదిరితే డి. యం. కె. యత్నిస్తుందని రూఢి అవుతోంది.

సంబంధం యిక్కడ సమావేశమయిన డి. యం. కె. కేంద్ర కార్యవర్గం కమ్యూనిస్టు పార్టీ నాయకులు శ్రీ కళ్యాణసుందరం వంటివారి అభ్యర్థనను దృష్టిలో పెట్టుకొని తీసుకోలేదు.

సిండికేటు, వ్యతిరేక ఆందోళన కలయికను ఓడించడానికి కలిసి కార్యక్రమం ప్రారంభించడానికి సోషలిస్టుపార్టీల ఐక్యత కావాలని శ్రీ కళ్యాణసుందరం అభిప్రాయపడినట్లు తెలిసింది. మొత్తంమీద 1972 కు ముందుగా కలిసి కార్యక్రమం ప్రారంభించడానికి డి. యం. కె. కార్యవర్గం సుముఖత చూపించినట్లుగా తెలుస్తోంది.

డిశంబరు 19 న జరగనున్న మునిసిపల్ ఎన్నికలలో సిండికేటును వ్యతిరేకించే పార్టీలన్నిటితో స్థానికంగా ఒప్పందాలు చేసుకోవడానికి, 10 మునిసిపాలిటీలకొరకు డి. యం. కె. అభ్యర్థులకు ఇప్పటికే డి. యం. కె. అధ్యక్షుడు శ్రీ కరుణానిధి ఎన్నికలవారికి చెప్పారు.

స్థానిక సంస్థలు డి. యం. కె. ఒప్పందాలు 1967 ఎన్నికలలో మిత్రులయిన పార్టీలతోనే పెట్టుకోవాలని అంతరాయముందు కార్యవర్గం సూచించింది.

ప్రస్తుతం డి. యం. కె. సంతతులలో 'ఇరవయ్యేళ్ళ' భాగస్వామ్యం నడుస్తోందని పల్లవిస్తున్నది.

"కమ్యూనిస్టుపార్టీ, కాంగ్రెసులను ఈ సంబంధం ప్రత్యేకంగా పేర్కొనడం జరిగింది. ప్రస్తుతం అన్నాడి 1967లో డి. యం. కె. తో పొత్తు పెట్టుకోలేదు

మంత్రివర్గం ఏర్పాటుచేయడం. రాష్ట్రంలో గవర్నరుతోనూ విరోధం పెట్టుకోవడం అధికారాలను ఉల్లంఘించి శ్రీ కరుణానిధి చేసిన విజ్ఞప్తులన్నీ డి. యం. కె కార్యవర్గం తిరస్కరించి పెట్టినట్లుగా తెలుస్తోంది. యిలాగుంటే, లోకసభలో డి. యం. కె. నాయకులు శ్రీ కె. అంబళగన ఈ విజ్ఞప్తి అంతగా నచ్చలేదు. దేశంలోని ప్రధానమైన కార్యకలాపాలన్నిటా రాష్ట్రపతికివున్న అధికారాలు ఉల్లంఘించడం తగదని అయన చెప్పారు.

అయితే గవర్నర్‌లకున్న అపరిమితమైన అధికారాలను తగ్గించడానికి తగు మార్పు చేర్పు డి. యం. కె. "స్వయంగానే" ఇటీవల సవరణ బిల్లు ప్రతిపాదించాలని కార్యవర్గం నిర్ణయించింది.

1972 లో డి. యం. కె రాజకీయ సంధాన కార్యవర్గం నిర్ణయించింది. సిండికేటును వ్యతిరేకించిన అన్నాడి కి డి. యం. కె సహకారం ఇస్తుందని కార్యవర్గం తెలిపింది.

సిండికేటు వ్యతిరేకతను డి. యం. కె. వదులుకోదు. అందుచేత స్వతంత్రపార్టీ తమ సిండికేటు అనుకూలవైఖరి వదులుకోకపోతే స్వతంత్రపార్టీతో డి. యం. కె. తెగతెంపులు చేసికొంటుంది.

స్వతంత్ర పార్టీ తమతో సంబంధాలు పెట్టుకుంటే, సిండికేటు వ్యతిరేక పార్టీలతో సత్సంబంధాలని శ్రీ కరుణానిధి చేస్తూ పైన సూచన చేశారు.

త్వరలో ఎన్నికల విధి నిర్వహణను డి. యం. కె. తలపెట్టింది. ఇది కామరాజ్‌గారి గార్డ్ ఏ అనుకరిస్తున్నట్లు కనిపిస్తుంది. కాని వచ్చే నెల నుండి జిల్లా బహిరంగసభలు జరపాలని నిర్ణయించడం వారి ప్రాముఖ్యం గల విషయం. ప్రజలతో సంబంధాలు పెంచుకుని ప్రతి జిల్లాలోను అన్నివర్గాల ప్రజలను సమీకరించి ప్రచారాన్ని ఉధృతం చేయడానికి ఇది ఉద్దేశించబడింది.

## కలకత్తా రేవులో పని స్థంభన

కలకత్తా, నవంబర్ 7

కలకత్తా రేవులో నేడు ఎగుమతి దిగుమతి కార్యక్రమాలు పూర్తిగా స్థంభించిపోయాయి. కార్మికుల సమ్మె రెండవ రోజుకు చేరుకుంది.

## హైదరాబాద్ చే 369 పరుగులకు డిక్లేర్

ఆంధ్ర-హైదరాబాద్ రంజీమాచ్ ప్రారంభం: ఆంధ్రచే 2 వికెట్లకు 14 పరుగులు, పటౌడీ, అబ్బాస్‌ల సెంచరీలు

విజయవాడ, నవంబరు 8

నేడిక్కడ ప్రారంభమైన ఆంధ్ర-హైదరాబాద్ రంజీ ట్రోఫీ మాచ్‌లో హైదరాబాద్ జట్టు 7 వికెట్ల నష్టానికి 369 పరుగులకు తమ మొదటి ఇన్నింగ్సును డిక్లేర్ చేయగా, ఆంధ్ర జట్టు 2 వికెట్ల నష్టానికి 14 పరుగులు చేసింది.

హైదరాబాద్ జట్టులోని మన్సూర్ అలీఖాన్ (పటౌడీ), అబ్బాస్ అలీబేగ్‌లు సెంచరీ చేశారు.

మన్సూర్ అలీఖాన్ సెంచరీ

దక్షిణాఫ్రికాకు ఆయుధ సప్లయి

# బ్రిటన్ యత్నాలకు భారత్, నైజీరియాల ప్రతిఘటన

లండన్, నవంబరు 7

దక్షిణాఫ్రికాకు ఆయుధాలు అమ్మటమను బ్రిటన్ చేస్తున్న యత్నాలను నిర్మూలించుటకు భారత్, నైజీరియాలు కలసి తీవ్రంగా కృషి చేస్తున్నాయని తెలుస్తున్నది.

దక్షిణాఫ్రికాకు ఆయుధాలు అమ్మటంద్వారా బ్రిటన్ ఇంతకు పూర్వం 6 సంవత్సరాల కాలం నుండి గల విషేధాన్ని విరించింది. ఈ విషేధాన్ని రద్దు చేయాలని హీత్ ప్రభుత్వం ఆలోచిస్తున్నది. కాని భారత్, నైజీరియాల ఉమ్మడి ప్రయత్నం హీత్ ప్రభుత్వ పునరాలోచనకు దారి తీసిందని దౌత్య వర్గాలు తెలియజేస్తున్నాయి.

దక్షిణాఫ్రికాకు ఆయుధాలు అమ్మే విషయంపై కామన్వెల్త్ కూటిలో తీవ్ర బ్రిటన్‌ను భంగపరచడం జరగబోదని భారత్, నైజీరియాలు స్పష్టం చేసినట్లు తెలుస్తున్నది.

భారత ప్రధాని శ్రీమతి ఇందిరాగాంధీ, నైజీరియా అధ్యక్షుడు జనరల్ గోవన్ లు లండన్‌లో స్పష్టమైనరీతిలో బ్రిటన్ కు తమ కార్యావరణను తెలపనున్నట్లు తెలుస్తున్నది.

ఇది యిలా వుంటే హిందూమహాసముద్రంలో పశ్చిమార్థాన్ని నిర్మించాలని వుంటుకు బ్రిటన్, అమెరికాతో చర్చలు ప్రారంభించినట్లు తెలుస్తున్నది. ఇందుకై అమెరికా అధికారులు యిటీవల లండన్ వెళ్ళి బ్రిటన్ అధికారులతో చర్చలు జరిపారు.

## పెనమలూరులో విప్లవ వార్షికోత్సవం

విజయవాడ, నవంబరు 8

విజయ స్పిన్నింగ్ మిల్లు కమ్మిలో పార్లాంబున్న కార్మికులు, వివిధ గ్రామాల నుండి వచ్చిన రైతు, కూలి యువకులు సుమారు వెయ్యిమందితో గోవా నుండి ఇండియా రోడ్డుపై పెనమలూరు వరకు, పెనమలూరు గ్రామంలోనూ నిన్న పెద్ద పూరేగింపు జరిపారు.

రష్యన్ విప్లవం వర్ధిల్లాలి! అనే నినాదాలతోడాను, స్పిన్నింగ్ మిల్లు కార్మికుల కోర్కెల నినాదాలుకూడా మిన్నుముట్టాయి.

ఊరేగింపు అనంతరం సాయంత్రం 6.30 గంటలకు పెద్ద బహిరంగ సభ జరిగింది.

ఎ. పి. టి. యు. సి. అధ్యక్షులు శ్రీ జోశ్యభట్ల నరసయ్య అధ్యక్షత వహిస్తూ, 53 సంవత్సరాలకు పూర్వం రష్యాలో కార్మికవర్గం అధికారంలోకి వచ్చి సాధించిన విజయాల సంస్మరించుకొనే యీ సమయంలో విజయ స్పిన్నింగ్ మిల్లు కార్మికుల దుర్భర పరిస్థితులను, మేనేజిమెంటు దుర్మార్గతనిని మన దేశం చెప్పుకోవలసి రావడం, మన లోపమేనని అభివర్ణించారు. అనుసరించిన విధానాలే అభివృద్ధి రాహిత్యం అన్నారు.

విప్లవం మైనేని లక్ష్మణస్వామిగారు యీ దారిదోపిడీకు స్వస్తి లోగక రెండువారాల్లో ఈ కార్మికుల పోరాటంపై దాడి చేసి అణచివేశారు. యిప్పుడు మళ్ళీ సాధ్యపడదని అనుకుని గ్రహించారన్నారు. అయిన వివిధ రంగాలలో చేస్తున్న అవినీతి దర్శనను వివరించారు.

శ్రీ కొర్లి నాగేశ్వరరావు, ఈ దిశగా కార్మికులు ఎన్నికల్యాగంలోకైనా, ఉద్యమి తాలోనికో తెల్పుకోవాలని దీక్షతో వున్నందున వారు అభినందించారు. కార్మికవర్గ పార్టీ చుట్టుపక్కల గ్రామాలలో నున్న శ్రమజీవ కార్మికులను ఐదారు దండగా ఉన్నారని, అనుసరించి మన పోరాటం కొనసాగిస్తున్నారు. చుట్టుపక్కల గ్రామప్రజలంతా యీ కార్మికులను ఐదారుదినాలే అభివృద్ధి రాహిత్యం అన్నారు.

విప్లవం మైనేని లక్ష్మణస్వామిగారు యీ దారిదోపిడీకు స్వస్తి లోగక రెండువారాల్లో ఈ కార్మికుల పోరాటంపై దాడి చేసి అణచివేశారు. యిప్పుడు మళ్ళీ సాధ్యపడదని అనుకుని గ్రహించారన్నారు. అయిన వివిధ రంగాలలో చేస్తున్న అవినీతి దర్శనను వివరించారు.

శ్రీ కొర్లి నాగేశ్వరరావు, ఈ దిశగా కార్మికులు ఎన్నికల్యాగంలోకైనా, ఉద్యమి తాలోనికో తెల్పుకోవాలని దీక్షతో వున్నందున వారు అభినందించారు. కార్మికవర్గ పార్టీ చుట్టుపక్కల గ్రామాలలో నున్న శ్రమజీవ కార్మికులను ఐదారుదినాలే అభివృద్ధి రాహిత్యం అన్నారు.

విప్లవం మైనేని లక్ష్మణస్వామిగారు యీ దారిదోపిడీకు స్వస్తి లోగక రెండువారాల్లో ఈ కార్మికుల పోరాటంపై దాడి చేసి అణచివేశారు. యిప్పుడు మళ్ళీ సాధ్యపడదని అనుకుని గ్రహించారన్నారు. అయిన వివిధ రంగాలలో చేస్తున్న అవినీతి దర్శనను వివరించారు.

శ్రీ కొర్లి నాగేశ్వరరావు, ఈ దిశగా కార్మికులు ఎన్నికల్యాగంలోకైనా, ఉద్యమి తాలోనికో తెల్పుకోవాలని దీక్షతో వున్నందున వారు అభినందించారు. కార్మికవర్గ పార్టీ చుట్టుపక్కల గ్రామాలలో నున్న శ్రమజీవ కార్మికులను ఐదారుదినాలే అభివృద్ధి రాహిత్యం అన్నారు.

## గుంటూరు జిల్లా మహిళా సదస్సు ప్రారంభం

గుంటూరు, నవంబరు 7

నేటి సాయంత్రం 3½ గంటలకు గుంటూరు కొత్తపేటలోని బి. యల్. టి. డి. కార్మికసంఘం కార్యాలయంలో గుంటూరు జిల్లా మహిళా సదస్సు ప్రారంభమైంది. శ్రీమతి కనుమూరు కనుమమ్మ అధ్యక్షత వహించారు. ప్రారంభంలో రాష్ట్ర మహిళా సంఘం ఉపాధ్యక్షురాలు శ్రీమతి వీరమానవేని కమలాదేవి స్వాగతి సంతాపాన్ని ప్రకటిస్తూ సమావేశాలు మౌనం పాటించారు.

రాష్ట్ర మహిళా సంఘం కార్యదర్శి శ్రీమతి గుడ్లూరు నాగమణి, 10 సంవత్సరాల రాష్ట్ర మహిళా సంఘం చరిత్రను సమీక్షిస్తూ, హిందూకోడ్ బిల్లును సవరణలు చేర్చాలని డిమాండ్ చేస్తూ ఒకేసారి సంతకాలు సేకరించి ఆందోళన నిర్వహించి రాష్ట్ర మహిళా సంఘం తీర్మానాన్ని సాధించినదనీ, గ్రామాల్లో ఎల్లడాల్లో కార్మికులు, రైతులు హక్కులకొరకు అయిన ప్రదేశంలోనూ కలసి పోరాడాలని, శ్రీమతి కనుమమ్మ దొడ్డు కల్పించడానికి ఆందోళన చేసి విజయాలు సాధించినదని వివరించారు.

ప్రస్తుతం ఉన్న చట్టాలను అడుగు జరిపించడానికి ఇతర హక్కులను సాధించేందుకు గ్రామ గ్రామాల్లో మహిళా సంఘాలను నిలిపివలసిందిగా చేయాలని, సభ్యత్వాన్ని పెంచాలని, దీనిలను 5, 6 తేదీలలో కొత్త గూడెంలో జరుగనున్న రాష్ట్ర మహిళాసదస్సు విజయవంతం చేయవలసినదిగా విజ్ఞప్తి చేశారు.

ప్రారంభంలో సదస్సు కన్వీనర్ శ్రీమతి కె. సరస్వతి, ఇంతవరకూ జరిగిన మహిళా ఉద్యమ కార్యకలాపాలను వివరించారు.

తిరిగి రేపు ఉదయం సదస్సు ప్రారంభమవుతుంది.

## మార్క్సిస్టులకు అచ్యుతమేనన విజ్ఞప్తి

తిరువనంతపురం, నవంబరు 7

తమ సోవియట్ వ్యతిరేక ధోరణిని ఎక్కడికి దారితీస్తాయో అన్న విషయాన్ని గూర్చి మార్క్సిస్టులు ఆలోచించవలసిన సమయం ఆసన్నమైందని కేరళ ముఖ్యమంత్రి శ్రీ అచ్యుతమేనన నేడిక్కడ అన్నారు.

సోవియట్ 53 వ విప్లవ వార్షికోత్సవాల సందర్భంగా ఇక్కడ జరిగిన ఒక సభలో ప్రసంగిస్తూ ఆయన పై విధంగా అన్నారు.

మూర్ఖ దేశాయ్ కూటమినుండి బయట పడవలసినదిగా అయిన శ్రీ జ్యోతిబాసును, శ్రీ నంబ్యూదిరిపాడ్‌ను కోరాను.

ఆయన ఈ సందర్భంలో ఇంకా ఇలా ప్రసంగించారు.

"సోవియట్ యూనియన్ ఎప్పుడూ తప్పు చేయనిదేనని నేననను. అయితే సోవియట్ యూనియన్ విధానాలు, చర్యలను గూర్చి చర్చించకూడదు. విమర్శించకూడదు. ఈనాడు భారతదేశంలో, సోవియట్ యూనియన్ పై దుష్ప్రచారం చేయడానికి, భారత్-సోవియట్ మైత్రి సంబంధాలను ఎత్తిపొడవడానికి సిండికేట్, జనసంఘ్, స్వతంత్రపార్టీలు ఐక్యమై ఉన్నాయి. నేడు దేశంలో ఏ అభివృద్ధి విరోధక శక్తులు సోవియట్, భారత్ సంబంధాలను దెబ్బతీయడానికి ఉద్దేశ పూర్వకంగా చేస్తున్నాయి. సోవియట్ యూనియన్ అనుభవాలను మన దేశ పరిస్థితులకు అనుగుణంగా పరిశీలించుకోవచ్చునని శ్రీ మీనన్ తెలియజేశారు.

## ఆయుధాలపై పాక్-అమెరికా చర్చలు

రావల్పిండి, నవంబరు 8

పాకిస్తాన్‌కు అమెరికా ఆయుధ సరఫరా సమస్యను ఇరు దేశాల అధికారులు చర్చిస్తున్నారని పాక్ ప్రధాన్య ప్రతినిధి ఒకరు విలేకరులకు చెప్పారు. అయితే పాకిస్తాన్ అమెరికానుండి ఏ తరహా ఆయుధాలను కోరుతున్నదో చెప్పడానికి ఆయన నిరాకరించారు.

పాకిస్తాన్ ప్రభుత్వం ఆయుధ సరఫరా చేయవలసిందని కోరినదా? అని కొత్త కోణం నుండి ఆయన అన్నారు. అయితే 1965 లో ఇరు దేశాల మధ్య జరిగిన ఆయుధ ఉపసంహరణ యిప్పటికీ అమలులో వున్నదన్నారు. పాకిస్తాన్‌కు అవసరమైన ఆయుధ విక్రయం చేయాలని కోరుతూ పర్యటించుకొన్న విషయం విశదమే కాదా? పాకిస్తాన్ తెలియజేసారు కున్నారన్నారు.

భారత విదేశాంగ శాఖ కార్యదర్శి గత నెల 30 న సోవియట్ నుండి తిరిగి ఎదురు విమానం, సోవియట్ - పాకిస్తాన్ అధికారుల ఆయుధాల విక్రయం నిలిపివేయలేదు సోవియట్ అధికారులు చూచిచారంటూ చేసిన ప్రకటనపై వ్యాఖ్యానిస్తూ ఆయన పై విధంగా అన్నారు.

## అంతర్జాతీయ కోర్టులో రాజభరణాల రద్దు సమస్య

ఐ. రా. స. నవంబరు 8

రాజభరణాలు రద్దుచేసిన భారత ప్రభుత్వంపై ప్రముఖ కొన్నిరాజకీయ పెట్టారని నాటి రాజులు చేసిన ప్రయత్నాలు విఫలమయ్యాయి. తన రాజభరణాలను రద్దుచేసిన భారత ప్రభుత్వంపై కేసు పెట్టారని ఒక మాజీ రాజు ప్రకటించారు. ప్రముఖ కోర్టు ప్రధాన న్యాయమూర్తులు త్రోసిపుచ్చారు. ఈ విషయాన్ని గూర్చి ఒక ప్రకటన గూర్చి చేయలేదు.

తన సార్వభౌమత్వాన్ని రాజభరణాల క్రింద భారత ప్రభుత్వానికి దఖలు పరచినవి, అందువలన తన కేసును విచారించాలని ఒక మాజీ రాజు కోర్టును కోరారని కోర్టు వర్గాలు తెలియజేశాయి.

## షేక్ అబ్దుల్లా నిర్బంధ ప్రభుత్వం

శ్రీనగర్, నవంబరు 8

కాశ్మీర్ సమస్య గూర్చి ఒక విధమైన తీర్మానాన్ని కాశ్మీర్ ప్రజలు మాత్రమే చేయవలసి భారత్‌కుగాని, పాకిస్తానుకుగాని హక్కులేదని ఆయన అన్నారు.

కాశ్మీర్ స్వాతంత్ర్య పోరాటం 1931 లో ప్రారంభమయిందని ఆయన అన్నారు.

కాశ్మీర్ భారత్‌లో చేరడం మరకుండా కూడిరదని, శాంతియుత మయిందని ఆయన అన్నారు.

## పన్నుల విధానంపై పరిశీలన కమిటీ

### కేంద్ర ప్రభుత్వం యోచన

న్యూఢిల్లీ, నవంబరు 7

స్వతంత్ర ప్రతిపత్తిగల "పారక పన్నుల సంస్థను" ఒక దానిని స్థాపించాలని కేంద్ర ప్రభుత్వం ఆలోచిస్తోంది. ఈ సంస్థ ద్వారా పన్నుల విధానం ప్రజలకు సులభ్యానికి సూచన పథకాలను అందించవచ్చునా, పన్నుల సంబంధించిన అనేక విషయాలను ప్రభుత్వం పరిశీలిస్తుంది.

ఆర్థికశాస్త్ర మంత్రి శ్రీ ఎద్దాయపరన్ ఉన్నతాధికారి విషయాన్ని వెల్లడించారు.

ప్రభుత్వం స్థానిక సంస్థలు పన్నుల వసూళ్ళ స్వతంత్ర ప్రతిపత్తి కలిగివుంటాయి. పన్నుల విధానాభివృద్ధి విషయంలో ఆ సంస్థ అభిప్రాయాలను ఎలా అమలు జరుపుకుంటారు అని అడగగా చెప్పారు.

ఆదాయపు పన్నుల అధికారుల పనితీరుపై దేశంలో ఆగ్రహం వ్యక్తమవుతున్న భారతదేశంలోని దేశంలో అక్కడ చేయకుండా ఎక్కడ స్వయం సమృద్ధిని సాధించడం సులభంగా, అని అయన అన్నారు.

ఈ సమావేశానికి దాదాపు 410 మంది అధికారులను అధికారులు హాజరయ్యారు.

ప్రస్తుత పన్నుల విధానాన్ని సరిచేసి సూచన పన్నుల విధానాన్ని సూచించే దానికి ఒక పరిశోధనాసంస్థను స్థాపించాలనున్నట్లు అధికారులు సిఫారసు చేశారు.

## బెంగాల్ పోలీసులకు ప్రభుత్వ హెచ్చరిక

కలకత్తా, నవంబరు 8

అక్టోబర్ పన్నెండవ తేదీన పోలీసు దమనకాండను గూర్చి విచారిస్తూ బెంగాల్ పోలీసులకు ఒక సర్క్యులర్ జారీ చేయబడింది.

అక్టోబర్ పన్నెండవ తేదీన పోలీసు యిచ్చిన ఆదేశాలను ధిక్కరిస్తున్నారు. పోలీసు అత్యాచారాలను ఖండిస్తూ ఉన్నత పోలీసు అధికారులు ఒక సర్క్యులర్‌ను జారీ చేశారు.

పరిస్థితి సాధారణ స్థితికి వచ్చినప్పుడు, పోలీసులు అధికారులు ఒక సర్క్యులర్ జారీ చేయడం జరిగింది.

## సమష్టి వ్యవసాయం కేరళ రైతులకు

### శ్రీ అచ్యుతమేనన్ విజ్ఞప్తి

తిరువనంతపురం, నవంబరు 7

సమష్టి వ్యవసాయాన్ని రైతులు ప్రారంభించాలని కేరళ ముఖ్యమంత్రి శ్రీ అచ్యుతమేనన్ నేడు యిక్కడ సహకార వారోత్సవాల ప్రారంభోత్సవం చేస్తూ అన్నారు.

భూ సంస్కరణల వల్లనే అమలయినట్లు రైతులు భూ కమతాలు చిన్నవై పోయాయి. ఈ పద్ధతి అమలుతో రైతు భూమిని యజమాని అవుతాడు. కాని భూ కమతం చిన్నదై పోయినందువల్ల అనుసరించే సాంకేతిక పద్ధతులను అవలంబించి వ్యవసాయం చేయలేడు. ఈ లోటును తీర్చవలసినందుకు రైతులు సహకార ధానను పెంపొందించి, ఉన్నతమైన సాంకేతిక పద్ధతులను వినియోగించుటకు వీలవుతుందని శ్రీ మీనన్ అన్నారు.

సభకు సహకారశాఖ మంత్రి శ్రీ ఎస్. కె. బాలకృష్ణ అధ్యక్షత వహించారు.

## మహారాజుల కేసు వాయిదా

న్యూఢిల్లీ, నవంబరు 8

మొత్తం భారత విదేశాల నుండి రాజభరణాలు చెల్లించడంవల్ల ఈ రాజభరణాలను మాజీరాజులు పొందటానికి ఎలాటి దట్టమైన హక్కు కల్గిందని అటార్నీజనరల్ శ్రీ నిరేన్ డే నేడు సుప్రీంకోర్టులో చెప్పారు.

మాజీరాజులను గుర్తింపు రద్దు చేస్తూ రాష్ట్రపతి గావించిన ఉత్తర్వులను ఇరువురూ సుప్రీంకోర్టులో వాదిస్తూ శ్రీ నిరేన్ డే పై విధంగా చెప్పారు. అనంతరం వివరణ వాయిదా పడింది. మొత్తం నిధులుండి రాజభరణాలు చెల్లింపును సంబంధించి "భార్య" అనే ఇంగ్లీషు పదం నిర్వచించాలని శ్రీ నిరేన్ డే వివరించారు.

భార్య అనే పదాన్ని పార్లమెంటులో లేకొండలను సమర్థించే సందర్భంగా వాడారని, ఇది పబ్లిక్ ప్రైవేట్‌కు సంబంధించిన సాంకేతిక పదమన్న న్యాయశాస్త్రానికి సంబంధించినది కాదని శ్రీ నిరేన్ డే వాదించారు.

భార్య అనే పదం పార్లమెంటు నోట నుండి స్వతంత్రంగా ఉండబూనికి కొన్ని ఇస్తుంది విషయమైతే అధికారం ఇవ్వబడిన అని అర్థం అని ఈ నిరేన్ డే చెప్పారు.

"మొత్తం నిధి" అనడంలో ఆ మూడవ పార్టీకి కొత్త అధికారం ఇచ్చినట్లుకాదని శ్రీ నిరేన్ డే చెప్పారు.

అలాగే "మెయింటెనెన్స్ అండ్ ఆఫ్" అనే పదంకూడా మూడవ పార్టీకి అధికారాన్ని ఇచ్చినట్లుకాదని అయన తెలిపారు.

నేడు ఈ విషయమై వివరణను ఈ నెల 10 వ తేదీకి వాయిదా వేశారు.

## సవరణలతో పి. డి. చట్టం పునరుద్ధరణకు నిర్ణయం

న్యూఢిల్లీ, నవంబరు 7

నిరవధిక అధికారాలతోనాడిన ప్రివెంటివ్ డిటెన్షన్ చట్టాన్ని పునరుద్ధరించేందుకు కేంద్రమంత్రివర్గం ఒక ముసాయిదా బిల్లును నిర్ణయించింది.

పార్లమెంటులో మెజారిటీ అభిప్రాయం లభించినట్లయితే, ఈ చట్టాన్ని దేశ మంతటికీ అమలుపరచే చట్టమని తెలుస్తున్నది. ఇది మరుసటి వున్న పి. డి. చట్టం గడువు గత సంవత్సరం డిసెంబరు నాటికి ముగిసింది.

నక్సలైట్ల కార్యకలాపాలు, ఇతర హింసాత్మక చర్యలు అణచివేసే నిమిత్తం నిరవధిక అధికారాలతో ఈ ముసాయిదా చిత్రము రూపొందించడం జరిగింది.

ప్రస్తుతం రూపొందించిన బిల్లు నిరవధిక అధికారాలతో కూడుకొని వున్నదనుకు, ఇంతకుముందువున్న పి. డి. చట్టాన్ని విస్తరించేవారు. ఈ బిల్లును అత్యంతరం తెలపవలసి రాని మంత్రివర్గం భావించింది. అవసరమైతే మరికొన్ని సవరణలు చేయటానికి ప్రభుత్వం సుముఖంగావుంది.

ప్రెస్ సమావేశాన్ని, కిరాసభ కార్యకలాపాలు ఈ బిల్లు వర్తించకుండా తగు శ్రద్ధ తీసుకోవటం జరిగింది.

## రైల్వే ప్రయాణీకుల సౌకర్యాల కొరకు రు. 34 లక్షలు

హైదరాబాదు, నవంబరు 7

1971-72 సంవత్సరంలో రైల్వే ప్రయాణీకుల సౌకర్యాల కోసం 34 లక్షల రూపాయలు ఇవ్వవలసిందని దక్షిణ మధ్య రైల్వే అనుకుంటున్నది. నిజాంపేట్ నుండి రైల్వే ప్రయాణీకుల సౌకర్యాల కమిటీ సమావేశంలో ప్రసంగిస్తూ లీప్ కమర్షియల్ మేనేజరు కె. యస్. వెన్నలదాస్ పై విధంగా చెప్పినట్లు తెలిపారు.

ఈ మొత్తంలో ప్రస్తుతంలో నడుస్తున్న పనులమీద రు. 28 లక్షలు ఇవ్వవలసి వుంటుంది. మిగతా మొత్తం కొత్తగా కలిగించబోయే సౌకర్యాల మీద ఖర్చుపెడతారు.

## కరీంనగర్ జిల్లాలో అరటితోటల పెంపకం

హైదరాబాద్, నవంబరు 7

కరీంనగర్ జిల్లాలో అరటితోటల పెంపకాన్ని ప్రవేశపెట్టారు.

కరీంనగర్ జిల్లాకు చెందిన 14 మంది రైతులు, 7గురు అగ్రికల్చరల్ అసిస్టెంట్లు ఇటీవల వరంగల్ జిల్లాలోని గీసుకొండ గ్రామానికి వెళ్ళి అరటితోటల పెంపక పద్ధతులను చూచి వచ్చారు.

ఈ పర్యటనను కరీంనగర్ అగ్రికల్చరల్ డిప్యూటీ డైరెక్టర్ శ్రీ గులాం అహ్మద్ ఏర్పాటు చేశారు.


1970-71 లో మీ అదృష్టం

మీ కిష్టమైన పువ్వుపేరు తెలుపుతూ మీ చిరునామాతో ఒక కార్డు వ్రాయండి. రానున్న 12 నెలల్లో మీ వ్యాపారంలో లాభపడ్తారు. ఉద్యోగంలో ప్రమోషన్, ట్రాన్స్‌ఫర్, జననం, వివాహం మొదలగు వాటికి సలహాలు. దుష్ట శక్తులదారినుండి నివారణ ఉపాయాలు తెలుపుతూ ఒక పార్టీకు రు. 1.25 లకు మాత్రమే (పోస్టేజీ అదనం) వసూలిదుతను. ఒకసారి ప్రయత్నించి చూడండి.

PT. DEVDUTT SHASTRI,
Raj Jyotishi (vav) P. B. 86,
Jullundur City.


## నిరుద్యోగ నిర్మూలనకై విద్యార్థుల, యువకులపోరాటం

### హైదరాబాదు సదస్సులో వక్తల ఉద్ఘాటన

హైదరాబాదు, నవంబరు 7

భారతదేశంలో యువకులు, విద్యార్థులు దేశంలో నిరుద్యోగ రక్కసిని నిర్మూలించేందుకు పోరాడాలని, హైదరాబాదు విద్యార్థి పెరవేషన్ అధ్యక్షులు శ్రీ నరసింహం నిన్న ఇక్కడ నిరుద్యోగంపై జరిగిన గోష్ఠిలో అధ్యక్షత వహిస్తూ చెప్పారు.

హైదరాబాదు యువజన ఫెడరేషన్ ఆధ్వర్యాన వై. ఎం. సి. ఎ. హాల్లో జరిగిన ఈ గోష్ఠిలో, ఉస్మానియా యూనివర్సిటీ అర్థశాస్త్ర విభాగ డాక్టర్ యాదగిరిరెడ్డి ప్రసంగిస్తూ దేశంలో పేదరికాన్ని నిర్మూలిస్తే తప్ప నిరుద్యోగసమస్యకు శాశ్వత పరిష్కారం రాదని ఉద్ఘాటించారు.

గ్రామీణ ప్రాంతాలలో నిరుద్యోగులను పూర్తి స్థాయిలో పనిచేయించే అవకాశం ఎంతైనా ఉన్నదని ఎక్కడ అన్నారు. నిరుద్యోగ సమస్యను పరిష్కరించడానికి కృషి చేయాలని శ్రీ మహేష్ పిలుపునిచ్చారు.

సోషలిజం అమలుకాక ప్రజల నిరుద్యోగ సమస్య అనేది లేకుండా ఎ విధంగా చేయగలుగుతారో, అయన వివరించి, సోషలిజం ఒక్కటే ఈ సమస్య పరిష్కారానికి మార్గం అని వివరించారు.

512 కోట్ల రూపాయల మేరకు ఉన్న పన్నులు ఇకపై మీద్యాన దానాలు అంత మొత్తం గుత్తదారులు పట్ట పేరుతున్న దొంగ దెబ్బను నివారించి ప్రభుత్వం ఉద్యమం ధైర్యంతో, ప్రజాస్వామ్య విధానంలోను, పెట్టుబడిదారీ వ్యతిరేక విధానంలోను ఆర్థిక అభివృద్ధి సాధించేందుకు వ్యవసాయ సంస్కరణలను సత్వరం అమలుజరపాలని అయన తెలిపారు.

నవంబరు 26 వ తేదీన దేశ వ్యాప్తంగా జరిగే నిరుద్యోగ వ్యతిరేక దినంగా జరుపుకోవడం ఇందులో హైదరాబాదు విద్యార్థి పెరవేషన్ ప్రధాన కార్యదర్శి శ్రీ వి. రాజేశ్వరరావు తన వంద సమర్పణలో విజ్ఞప్తి చేశారు.

## సమ్మెకు సిద్ధమవుతున్న కార్మికులు

న్యూఢిల్లీ, నవంబరు 8

మొత్తం భారత విద్యుత్ రంగ కార్మికులు తమ డిమాండ్ల సాధనకు సమ్మెకు సిద్ధమవుతున్నారు. ఈ విషయమై ఈ నెల 12 వ తేదీ నుండి సమ్మెకు సిద్ధమవుతున్నారు.

ఈ సమ్మెలో పాల్గొనే కార్మికులు, వివిధ గ్రామాల నుండి వచ్చిన రైతు, కూలి యువకులు సుమారు వెయ్యిమందితో గోవా నుండి ఇండియా రోడ్డుపై పెనమలూరు వరకు, పెనమలూరు గ్రామంలోనూ నిన్న పెద్ద పూరేగింపు జరిపారు.

రష్యన్ విప్లవం వర్ధిల్లాలి! అనే నినాదాలతోడాను, స్పిన్నింగ్ మిల్లు కార్మికుల కోర్కెల నినాదాలుకూడా మిన్నుముట్టాయి.

ఊరేగింపు అనంతరం సాయంత్రం 6.30 గంటలకు పెద్ద బహిరంగ సభ జరిగింది.

ఎ. పి. టి. యు. సి. అధ్యక్షులు శ్రీ జోశ్యభట్ల నరసయ్య అధ్యక్షత వహిస్తూ, 53 సంవత్సరాలకు పూర్వం రష్యాలో కార్మికవర్గం అధికారంలోకి వచ్చి సాధించిన విజయాల సంస్మరించుకొనే యీ సమయంలో విజయ స్పిన్నింగ్ మిల్లు కార్మికుల దుర్భర పరిస్థితులను, మేనేజిమెంటు దుర్మార్గతనిని మన దేశం చెప్పుకోవలసి రావడం, మన లోపమేనని అభివర్ణించారు. అనుసరించిన విధానాలే అభివృద్ధి రాహిత్యం అన్నారు.

విప్లవం మైనేని లక్ష్మణస్వామిగారు యీ దారిదోపిడీకు స్వస్తి లోగక రెండువారాల్లో ఈ కార్మికుల పోరాటంపై దాడి చేసి అణచివేశారు. యిప్పుడు మళ్ళీ సాధ్యపడదని అనుకుని గ్రహించారన్నారు. అయిన వివిధ రంగాలలో చేస్తున్న అవినీతి దర్శనను వివరించారు.

శ్రీ కొర్లి నాగేశ్వరరావు, ఈ దిశగా కార్మికులు ఎన్నికల్యాగంలోకైనా, ఉద్యమి తాలోనికో తెల్పుకోవాలని దీక్షతో వున్నందున వారు అభినందించారు. కార్మికవర్గ పార్టీ చుట్టుపక్కల గ్రామాలలో నున్న శ్రమజీవ కార్మికులను ఐదారుదినాలే అభివృద్ధి రాహిత్యం అన్నారు.

విప్లవం మైనేని లక్ష్మణస్వామిగారు యీ దారిదోపిడీకు స్వస్తి లోగక రెండువారాల్లో ఈ కార్మికుల పోరాటంపై దాడి చేసి అణచివేశారు. యిప్పుడు మళ్ళీ సాధ్యపడదని అనుకుని గ్రహించారన్నారు. అయిన వివిధ రంగాలలో చేస్తున్న అవినీతి దర్శనను వివరించారు.

శ్రీ కొర్లి నాగేశ్వరరావు, ఈ దిశగా కార్మికులు ఎన్నికల్యాగంలోకైనా, ఉద్యమి తాలోనికో తెల్పుకోవాలని దీక్షతో వున్నందున వారు అభినందించారు. కార్మికవర్గ పార్టీ చుట్టుపక్కల గ్రామాలలో నున్న శ్రమజీవ కార్మికులను ఐదారుదినాలే అభివృద్ధి రాహిత్యం అన్నారు.


భరించరాని ఒళ్లునొప్పి నిమిషాలలో పోయింది!

అమృతాంజనం

ప్రభావంవల్లనే!

ఒళ్లునొప్పులు, జలుబులు, తలనొప్పి, దెబ్బలు— వీటిని చప్పున చల్లగా తగ్గించుకోండి. దారిలో ఉన్న రోటు మీద అమృతాంజనం రాయండి. వెంటనే నొప్పి ఇస్తుంది. 75 సంవత్సరాలనుండి ఇంటింటి దీపమై వెలుగుతోంది అమృతాంజనం! ఎప్పుడూ ఒక సీసా దగ్గర ఉంచుకోండి. అమృతాంజనం అరాచేసి పెద్ద సీసాలలోనూ, చిన్న డబ్బాలలోనూ మార్కెటులోనే.

అమృతాంజనం 10 ఔషధాలు కలిసినది. నొప్పులను, జలుబులను చప్పున, చల్లగా తగ్గిస్తుంది.

అమృతాంజన్ లిమిటెడ్

AM-5981


## చైనా అధ్యక్షుడుగా మావో

న్యూఢిల్లీ, నవంబరు 8

చైనా కొత్తగా సవరించిన రాజ్యాంగాన్ని అనుసరించి మావో చైనా దేశాధ్యక్షుడుగానూ, చైనా సర్వ సైన్యాధిపతిగానూ పదవీ బాధ్యతలు చేపట్టారని, తైవాన్ నుండి ఇక్కడికి అందుతున్న వార్తలు తెలుపుతున్నాయి.

లిషావోచీ స్థానంలో మావో చైనా దేశాధ్యక్ష పదవిని స్వీకరించారని ఆకాశవాణి రేడియో ప్రకటించింది. చైనా కమ్యూనిస్టు పార్టీ ఉపాధ్యక్షుడు లిన్‌పియావో నాయకత్వాన సైన్యాధిపతి అయినారని తెలిసింది.

## సిండికేట్‌కు ఇతర పార్టీలతో పొత్తు

భోపాల్, నవంబరు 8

వచ్చే సాధారణ ఎన్నికల్లో సిండికేట్‌కు ఇతర పార్టీలతో పొత్తులు తప్పవని సిండికేట్ పార్లమెంటు సభ్యుడు శ్రీ కమల్ నారాయణ్ శాస్త్రి నేడిక్కడ అన్నారు.

మార్క్సిస్టులతో ఎన్నికల పొత్తుకు తమ పార్టీ సిద్ధమేనని, ఇటీవల శ్రీ కామరాజ్ చేసిన ప్రకటనను ప్రస్తావిస్తూ అయిన భావమేమిటో తనకు తెలియదన్నారు.

సీట్ల సర్దుబాట్ల విషయంలో తమ పార్టీ మార్క్సిస్టులకు స్థానం ఇవ్వబోయేట్లు అగపడుతున్నదన్నారు.

"నాకు తెలిసినంతవరకు కమ్యూనిస్టు పార్టీ, మార్క్సిస్టుపార్టీ, సర్వలైట్లు పార్టీ ఎట్టి భేదమూ లేకపోయినట్లే అని అయన అన్నారు.

## కాంగ్రెస్ ప్లీనరీ సమావేశం వాయిదా

న్యూఢిల్లీ, నవంబరు 8

వారణాసిలో జరగవలసిన కాంగ్రెస్ ప్లీనరీ సమావేశం 15-20 రోజులకు వాయిదా వేయబడినది.

మొత్తం మీద ఫిబ్రవరిలో పార్లమెంటు బడ్జెట్ సమావేశం జరిగే ముందుగానే ఈ సమావేశం జరుగుతుందని కాంగ్రెస్ అధ్యక్షులు శ్రీ జగజీవన్‌రామ్ నేడిక్కడ చెప్పారు.

వివిధ రాష్ట్ర కమిటీల ఎన్నికలను వీలుగా, ఈ సమావేశాన్ని వాయిదా వేయవలసినదని పార్టీ ఏ. ఐ. సి. సి. లు సూచించాయని అన్నారాయన. ఈ సమావేశం నాయకులు దేశంలో 28 జరుగవలసిన అధ్యక్షుల ఎన్నికలు వాయిదా పడుతుందన్నారాయన.

## పన్నుల వసూళ్ళు

న్యూఢిల్లీ, నవంబరు 7

మొత్తం పన్నుల వసూళ్ళు గత సంవత్సరం కంటే 15.20 శాతం పెరిగాయని ఆదాయపు పన్నుల శాఖ తెలిపింది.

మొత్తం మీద ఫిబ్రవరి నాటికి సమావేశం జరిగే ముందుగానే ఈ సమావేశం జరుగుతుందని కాంగ్రెస్ అధ్యక్షులు శ్రీ జగజీవన్‌రామ్ నేడిక్కడ చెప్పారు.

వివిధ రాష్ట్ర కమిటీల ఎన్నికలను వీలుగా, ఈ సమావేశాన్ని వాయిదా వేయవలసినదని పార్టీ ఏ. ఐ. సి. సి. లు సూచించాయని అన్నారాయన. ఈ సమావేశం నాయకులు దేశంలో 28 జరుగవలసిన అధ్యక్షుల ఎన్నికలు వాయిదా పడుతుందన్నారాయన.

## ఆయుధాలపై పాక్-అమెరికా చర్చలు

రావల్పిండి, నవంబరు 8

పాకిస్తాన్‌కు అమెరికా ఆయుధ సరఫరా సమస్యను ఇరు దేశాల అధికారులు చర్చిస్తున్నారని పాక్ ప్రధాన్య ప్రతినిధి ఒకరు విలేకరులకు చెప్పారు. అయితే పాకిస్తాన్ అమెరికానుండి ఏ తరహా ఆయుధాలను కోరుతున్నదో చెప్పడానికి ఆయన నిరాకరించారు.

పాకిస్తాన్ ప్రభుత్వం ఆయుధ సరఫరా చేయవలసిందని